

# HESSEN

## Hessisches Ministerium für Wirtschaft, Energie, Verkehr, Wohnen und ländlichen Raum



Kaiser-Friedrich-Ring 75  
Postfach 3129  
Telefon: 0611-815-0  
Telefax: 0611-815-2225  
Telefax Pressestelle: 0611-815-2227  
Tele: 4168617 poststelle@wirtschaft.hessen.de  
E-Mail: http://www.wirtschaft.hessen.de  
Internet:

65185 Wiesbaden  
65021 Wiesbaden  
0611-815-0  
0611-815-2225  
0611-815-2227  
4168617 poststelle@wirtschaft.hessen.de  
http://www.wirtschaft.hessen.de

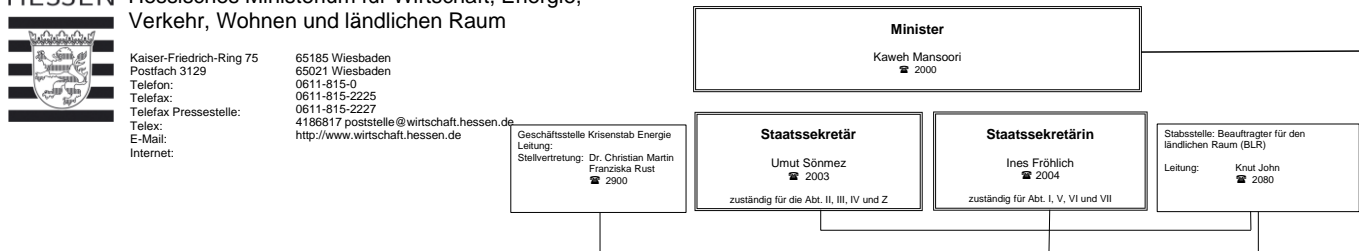

Ministerbüro					
Leitung Ministerbüro	M 1 Persönliches Referat	M 2 Presse, Öffentlichkeitsarbeit	M 3 Bundesrat*), EU-Koordination	M 4 Parlament, Kabinett	M 5 Grundsatz und Planung
LMB: Milena Stuhlmann ☎ 2007	RL: Dorieta Gjura ☎ 2035 R: Michelle Breustedt ☎ 2026 R: Charlotte Reith ☎ 2493	RL: Katja Apelt ☎ 2020 R: Anneli Pfeiffer ☎ 2021	RL: Patricia Friedrich-Fay ☎ 2015 R: Rebecca Stock ☎ 2016 R: Martin Braun ☎ 2157 R: Sarah Simona Haller ☎ 2930 R: Björn-Philipp Bühnen ☎ 2377	RL: Andreas Weisheit ☎ 2485 R: Nicolas Späker ☎ 2011 R: Hajo Tuncor ☎ 2014 R: Sophie Billen ☎ 2184	RL: Dr. Alexandra Ottmann-Hahn ☎ 2030 R: Dr. Theresa Bernemann ☎ 2029 R: Mareike Zimmermann ☎ 2025

\*) Ansprechperson für das Ressort HMWVV bei der Hess. Landesvertretung in Berlin: Sonja Miriam Zerche ☎ 030/726200-870 oder ☎ 2017  
\*) Ansprechperson für das Ressort HMWVV bei der Europäischen Union in Brüssel: Felix Hofeleisch ☎ 0178 218 8322 oder Jochen Presl ☎ 0170 9511342

Z Zentralabteilung	I Energie, Geo- und Planungsinformationen	II Wirtschaftspolitik, Wirtschaftsförderung	III Wirtschaftsordnung, Finanzdienstleistungen, Börsen	IV Außenwirtschaft, Mittelstand, Berufliche Bildung, Technologische Innovation	V Mobilität, Luftverkehr, Eisenbahnwesen	VI Straßen und Verkehrswesen	VII Bauen, Wohnen, Städtebau, Landesentwicklung
AL: Sven-Gerrit Schellberg V: Katja Kümmel ☎ 2350 ☎ 2251	AL: Iris Otto V: Iris Otto ☎ 2410	AL: Klaus-Dieter Jäger V: Holger Haubfleisch ☎ 2280 ☎ 2470	AL: Marco Kreuter V: Pia Walch ☎ 2052 ☎ 2998	AL: Dr. Johannes Lohsche V: Carolin Friedländer ☎ 2340 ☎ 2274	AL: Bernhard Maßberg V: Jörg Arne Egertner ☎ 2370 ☎ 2501	AL: Martin Weber V: Dr. Hendrik Schüler ☎ 2800 ☎ 2398	AL: Dr. Michael Bruder V: ☎ 2400
<b>Z 1</b> Organisation, Zentrale Dienste RL: Hans Weigand ☎ 2090 R: Stefan Müller ☎ 2094 R: Michael Winterer ☎ 2121 R: Karoline Gieseler ☎ 2074 R: Johannes Peter Stadler ☎ 2367	<b>I 1</b> Integrierte Umweltplanung RL: Iris Otto ☎ 2410 R: Markus Böttcher ☎ 2416 R: Fabian Suthner ☎ 2884 <b>I 2</b> Geoinformation, Vermessung, Immobilienwertermittlung RL: Udo Bießing ☎ 2421 R: Markus Böttcher ☎ 2416 R: Maria Friehl ☎ 2064 R: Tobias Neumetzger ☎ 2441 <b>I 3</b> Planungsinformationen, Prognosen, Statistik, Hessische Landgesellschaft RL: R: Sylvia Staub ☎ 2289 <b>I 4</b> Energieeffizienz, Energieberatung RL: Silvia Upiegger ☎ 2482 R: Mario Schaebe ☎ 2445 R: Catherine Müller ☎ 2714 R: Rüdiger Schmidt ☎ 2093 R: Caren Lee Wachowiak ☎ 2685 R: Monika Bohnet ☎ 2089	<b>II 1</b> Wirtschaftspolitik und EU-Beihilfenkontrollpolitik RL: Dr. Carsten Schreier ☎ 2284 R: Tobias Reinbold ☎ 2325 R: Oliver Kaiser ☎ 2299 R: Oliver Richter ☎ 2852 <b>II 2</b> Wirtschaftsförderungsinstitutionen, Koordinierungsstelle Zuwendungen RL: Michaela Degen ☎ 2615 R: Katharina-Luise Rappold ☎ 2434 R: Anna-Lena Hille ☎ 2841 R: Jens Fris Nielsen ☎ 2460 <b>II 3</b> Förderung der gewerblichen Wirtschaft, öffentliche Finanzierungshilfen, wirtschaftsnaher Infrastruktur RL: Claudia Knebel ☎ 2292 R: Katharina Meinhardt ☎ 2741 R: Dirk Kruse ☎ 2187 R: Anika Pötzsche ☎ 2698 R: Steffen Axmann ☎ 2336 R: Dr. Carolin Caspari ☎ 2483 <b>II 4</b> Industrie, Umweltschutz in der gewerblichen Wirtschaft RL: Dr. Peter Doepgen ☎ 2286 R: Dr. Tim Aevermann ☎ 2272 <b>II 5</b> Tourismus und Freizeitwirtschaft RL: Ulrike Franz-Stöcker ☎ 2290 R: Paul Robin Schneider ☎ 2369 <b>II 6</b> EFRE-Verwaltungsbehörde Hessen, Europäische Regionalförderung RL: Holger Haubfleisch ☎ 2470 R: Dr. Frédéric Blaschke ☎ 2859 R: Klaus Gülling ☎ 2919 R: Elias Spreiter ☎ 2854 R: Lukas Maurer ☎ 2359 R: Michael Wiesemeth ☎ 2683 R: Susanne Becker ☎ 2271 R: Lisa Kömer ☎ 2395	<b>III 1</b> Landeskarteibehörde, Wettbewerbsrecht RL: Rüdiger Meixner ☎ 2301 R: Tobias Reinbold ☎ 2333 R: Annette Pitz ☎ 2452 R: Ina Felder ☎ 2940 <b>III 2</b> Kammeraufsicht, Eich- und Messwesen RL: Karsten Hiestermann ☎ 2309 R: Michael Wagenführer ☎ 2051 R: Silke Kindler ☎ 2973 <b>III 3</b> Energiebegulterung RL: R: Claudia Falb ☎ 2295 R: Bettina Simon ☎ 2844 R: Prof. Dr. Stefan Kirchner ☎ 2767 R: Dr. Bernd Bracht ☎ 2860 <b>III 4</b> Vergabewesen, Gewerberecht, Eich- und Messwesen RL: Pia Walch ☎ 2998 R: Franziska Rust ☎ 2379 R: Rebekka Hardt ☎ 2619 <b>III 5</b> Finanzplatz Frankfurt RL: Claire Küttemeier ☎ 2949 R: Thomas Bopo ☎ 2497 R: Dr. Julia Wendel-Hübner ☎ 2688 R: Dr. Aaron Kamm ☎ 2687 R: Alina Müller ☎ 2265 <b>III 6</b> Kreditwesen, Versicherungen RL: Prof. Dr. Michael Hippel ☎ 2932 R: Christoph Pfeiler ☎ 2740 <b>III 7</b> Börsenaufsicht RL: Stefan Haupt ☎ 2815 R: Roberto Napolitano ☎ 2430 R: Jana Mölner ☎ 2104 R: Dr. Daniel Armin Neurath ☎ 2446 R: Dr. Bernadette Dorothee Seehafer ☎ 2835 R: Dirk Pfeiler ☎ 2148 R: Hannelore Hoxha ☎ 2787 R: Natascha Langner ☎ 2832	<b>IV 1</b> Außenwirtschaft und Entwicklungszusammenarbeit RL: Zorica Hohmann ☎ 2271 R: Dr. Gerhard Gordon Hausache ☎ 2332 R: Dr. Friedrich Hanisch ☎ 2906 R: Lisa Lorenz ☎ 2775 <b>IV 2</b> Handwerk, Mittelstand, Handel, Wirtschaftsrecht RL: Carolin Friedländer ☎ 2274 R: Dr. Thilo Muthmann ☎ 2319 R: Frank Sachs ☎ 2447 R: Fabian Baus ☎ 2974 R: Katharina Löffler ☎ 2658 R: Dr. Frank Kapries ☎ 2448 <b>IV 3</b> Unternehmenszentrierte Innovationen und Wissenstransfer RL: Sebastian Hummel ☎ 2471 R: Angelina R. Breithaupt ☎ 2310 R: Jan Oliver Schmitt ☎ 2264 R: Clara Herke ☎ 2276 <b>IV 4</b> Ressourceneffiziente Produktion und Transformation RL: Franziska Richter ☎ 2772 R: Stefanie Rauner ☎ 2690 R: Jan Oliver Schmitt ☎ 2284 R: Dr. Janin Sameth ☎ 2760 <b>IV 5</b> Berufliche Bildung RL: Jörg Arne Egertner ☎ 2501 R: Dr. Jessica Risch ☎ 2502 R: Nunzio Lombardo ☎ 2503 R: Philip Rommel ☎ 2504 R: Dr. Stefan Theiss ☎ 2505 <b>IV 6</b> Start-Ups, Kultur- und Kreativwirtschaft RL: Rolf Krämer ☎ 2353 R: Silvia Etkelhari-Fard ☎ 2352 R: Ulrike Mayr ☎ 2354 R: Verena Uhlig ☎ 2459 <b>IV 7</b> Sicherheitsmanagement, Verkehrssicherheit RL: Dr. Moritz Maus ☎ 2407 R: Susanne Rumstich ☎ 2389 R: Corinna Köhler ☎ 2320 R: Kerstin Höhrne ☎ 2944 R: Marion Lübbecke ☎ 2498 <b>IV 8</b> Verkehrsmittelmanagement, Verkehrsstatistik RL: Dr. Moritz Maus ☎ 2407 R: Susanne Rumstich ☎ 2389 R: Corinna Köhler ☎ 2320 R: Kerstin Höhrne ☎ 2944 R: Marion Lübbecke ☎ 2498 <b>IV 9</b> Verkehrsmittelmanagement, Verkehrsstatistik RL: Dr. Moritz Maus ☎ 2407 R: Susanne Rumstich ☎ 2389 R: Corinna Köhler ☎ 2320 R: Kerstin Höhrne ☎ 2944 R: Marion Lübbecke ☎ 2498	<b>V 1</b> Mobilität, Logistik, Binnenschifffahrt RL: Dr. Lanhagen-Rohrbach ☎ 2376 R: Torsten Volker ☎ 2041 R: Thea Wiedemann ☎ 2391 R: Carmen Soukup ☎ 2444 R: Dr. Chelsea Tschoemer-Budde ☎ 2151 R: Dr. Annika Busch-Geertsema ☎ 2159 <b>V 2</b> Eisenbahn, Schieneninfrastruktur RL: Anke Munker-Tiedge ☎ 2420 R: Jürgen Richter ☎ 2405 R: Katrin Giehard ☎ 2127 R: Christian Schwaner ☎ 2668 R: Berenike Astheimer-Heger ☎ 2417 R: Martin Heiserhoff ☎ 2473 R: Cornelia Wiczorek ☎ 2682 R: Volker Löwer ☎ 2788 <b>V 3</b> Nahmobilität RL: Dr. Klaus Dapp ☎ 2450 R: Stefan Burger ☎ 2390 R: Kathrin Krasniqi ☎ 2768 R: Peter Roßteutscher ☎ 2769 R: Julia Wiegand ☎ 2948 <b>V 4</b> Sicherheit im Luftverkehr RL: Jörg Arne Egertner ☎ 2501 R: Dr. Jessica Risch ☎ 2502 R: Nunzio Lombardo ☎ 2503 R: Philip Rommel ☎ 2504 R: Dr. Stefan Theiss ☎ 2505 <b>V 5</b> Luftverkehr - Genehmigung und Planfeststellung RL: Dr. Moritz Maus ☎ 2407 R: Susanne Rumstich ☎ 2389 R: Corinna Köhler ☎ 2320 R: Kerstin Höhrne ☎ 2944 R: Marion Lübbecke ☎ 2498 <b>V 6</b> ÖPNV, Personenbeförderungsrecht RL: Patrick Kirch ☎ 2363 R: Dr. Stefan Goser ☎ 2314 R: Isabelle Abendschein ☎ 2650 R: Sebastian Franzbe ☎ 2651 R: Dr. Nuran Gürlük ☎ 2609 <b>V 7</b> ÖPNV, Verkehrsverbünde RL: (V 7a) Dr. Simone Brockmann ☎ 2308 RL: (V 7b) Kira Lindner ☎ 2689 R: Horst Krämer ☎ 2652 R: Friedrik Kallischer ☎ 2305 <b>V 8</b> Verkehrsdatenmanagement, Verkehrsstatistik RL: Dr. Moritz Maus ☎ 2407 R: Susanne Rumstich ☎ 2389 R: Corinna Köhler ☎ 2320 R: Kerstin Höhrne ☎ 2944 R: Marion Lübbecke ☎ 2498 <b>V 9</b> Stabsstelle Fluglärmschutz und nachhaltige Luftverkehrswirtschaft RL: Regine Barth ☎ 2050 R: (Stabsstelle Fluglärmschutzbeauftragte *) ☎ 2050 R: Alexander Scheid ☎ 2300 R: Ina Tonitsch ☎ 2436 R: Benedikt Breitenbach ☎ 2316 R: Wiebke Maus ☎ 2864 R: Dr. Katrin Ögglisch ☎ 2788	<b>VI 1</b> Planfeststellung Bundes-, Landes-, Kreisstraßen RL: Kirsten Preetz ☎ 2399 R: Oliver Schreiber ☎ 2337 R: Franziska Angela Schmitt ☎ 2601 R: Katharina Hanke ☎ 2679 R: Jürgen Mittag ☎ 2149 R: Florian Karpi ☎ 2183 R: Constanze Vogler ☎ 2415 <b>VI 2</b> Straßenbau Bundes-, Landes-, Kreisstraßen RL: Jürgen Richter ☎ 2405 R: Katrin Giehard ☎ 2127 R: Christian Schwaner ☎ 2668 R: Berenike Astheimer-Heger ☎ 2417 R: Martin Heiserhoff ☎ 2473 R: Cornelia Wiczorek ☎ 2682 R: Volker Löwer ☎ 2788 <b>VI 3</b> Lärmschutz Straße, Ordnungsrecht Straßenverkehr, Verkehrssicherheit RL: Dr. Hendrik Schüler ☎ 2398 R: Christian Reuter ☎ 2419 R: Lukas Bölle ☎ 2802 <b>VI 4</b> Fahrerlaubnis- und Zulassungswesen, Großraum- und Schwenverkehr, Straßenverkehr, Gefahrgut RL: Kirsten Happe ☎ 2413 R: Kristin Hönig ☎ 2388 R: Gero Dietrich ☎ 2424 <b>VI 5</b> Straßenrecht RL: Dr. Jutta Geiger ☎ 2432 R: Christiane Fröhlich ☎ 2958 <b>VI 6</b> Planfeststellung Bundesautobahnen RL: Torben Ludwig ☎ 2056 R: Sven Stöckel ☎ 2306 R: Stefanie Baurath ☎ 2803 R: Lars Gerk ☎ 2681 <b>VI 7</b> Bundesautobahnen, DEGES RL: Jörn Belten ☎ 2453 R: Cornelia Wiczorek ☎ 2682 <b>VI 8</b> Städtebau und Städtebauförderung RL: Karin Jasch ☎ 2850 R: Dr. Ina Mahnkopp ☎ 2776 R: Marco Ulrich ☎ 2439 R: Andre Müller ☎ 2373 R: Christina Rettig ☎ 2737 R: Luzi Grossmann ☎ 2282 R: Heinrich Sebastian Francks ☎ 2686 <b>VI 9</b> Wohnungsbau und Wohnungswesen RL: Dr. Johannes Kalusche ☎ 2861 R: Kirsten Knapp ☎ 2931 R: Gerhard Lippert ☎ 2672 R: Carsten Uhl ☎ 2664 R: Fritz Pöhle ☎ 2866	<b>VII 1</b> Landesentwicklungsplan, Landesplanung und Europäische Raumentwicklung RL: Dr. Natalie Scheck ☎ 2606 R: Anke Lieb-Peters ☎ 2912 R: Dagmar Meinen ☎ 2968 <b>VII 2</b> Raumordnung und Regionalplanung RL: Florian Ismaier ☎ 2916 R: Karin Krökel ☎ 2969 R: Dr. Florian Schmitt ☎ 2455 R: Ramona Parakenings ☎ 2744 R: Jennifer Chmiela ☎ 2302 <b>VII 3</b> Baurecht RL: Ulrich Staiger ☎ 2957 R: Sophia Zaf ☎ 2917 R: Astrid Schwarz ☎ 2709 R: Niels Wagner ☎ 2494 R: Nicole Weber ☎ 2617 R: Dr. Bastian Hirsch ☎ 2911 <b>VII 4</b> Bautechnik RL: Susanne Vogt ☎ 2946 R: Dr. Sebastian Bauer ☎ 2959 R: Brigitte Schneider ☎ 2854 R: Manfred Günther-Spittgerber ☎ 2426 R: Benjamin Semmler ☎ 2476 R: Jule Heer ☎ 2428 <b>VII 5</b> Großer Frankfurter Bogen, innovative Konzepte Wohnen und urbanes Leben RL: Petra Manahl ☎ 2031 R: Constanze Bückner-Baklouti ☎ 2472 <b>VII 6</b> Städtebau und Städtebauförderung RL: Karin Jasch ☎ 2850 R: Dr. Ina Mahnkopp ☎ 2776 R: Marco Ulrich ☎ 2439 R: Andre Müller ☎ 2373 R: Christina Rettig ☎ 2737 R: Luzi Grossmann ☎ 2282 R: Heinrich Sebastian Francks ☎ 2686 <b>VII 7</b> Wohnungsbau und Wohnungswesen RL: Dr. Johannes Kalusche ☎ 2861 R: Kirsten Knapp ☎ 2931 R: Gerhard Lippert ☎ 2672 R: Carsten Uhl ☎ 2664 R: Fritz Pöhle ☎ 2866

Sonderbeauftragter zur Koordinierung Hessen Agentur und W/Bank: Klaus-Dieter Jäger ☎ 2280 • Datenschutzbeauftragte: Anna Spindler ☎ 2132 • Stellvertretung Datenschutzbeauftragte: Katharina Zink ☎ 2479 • Digitalisierungsbeauftragte Ressort: Katja Kümmel ☎ 2251 • Arbeitsschutz-Sicherheitsbeauftragte: Katja Marik ☎ 2124 • Jugend- und Auszubildendenvertretung: Irene Schramm und Annette Pitz ☎ 2332 • Vorsitzende des Personalrats: Friedrike Bern ☎ 2126 • Schwerbehindertenvertreterin: Jasmin Schmidt ☎ 2928 • Fortbildungsbeauftragte: Kim-Andrea Griemsmann ☎ 2454 • Jugend- und Auszubildendenvertretung: Lucy Brust ☎ 2778 • Interne Meldestelle nach dem Hinweisgeberschutzgesetz ☎ 4200 • Ansprechperson für Korruptionsprävention: Kai Peters ☎ 2102 • Beauftragter für den Haushalt: Walter Sem ☎ 2106 • IT-Sicherheitsbeauftragte: Manuel Milani ☎ 2414

Abkürzungen: AL = Abteilungsleiter/in, V = Vertreter/in, LMB = Leiter/in des Ministerbüros, RL = Referatsleiter/in, R = Referent/in

\*) unmittelbares Vortragsrecht StS

\*) unmittelbares Vortragsrecht StS in