

# HESSEN Hessisches Ministerium für Wirtschaft, Energie, Verkehr, Wohnen und ländlichen Raum



Kaiser-Friedrich-Ring 75  
Postfach 3129  
Telefon: 0611-815-0  
Telefax: 0611-815-2225  
Telefax Pressestelle: 4186617 poststelle@wirtschaft.hessen.de  
Tele: http://www.wirtschaft.hessen.de  
E-Mail:  
Internet:

65185 Wiesbaden  
65021 Wiesbaden  
0611-815-0  
0611-815-2225  
4186617 poststelle@wirtschaft.hessen.de  
http://www.wirtschaft.hessen.de

Geschäftsstelle Krisenstab Energie  
Leitung: Susanne Ruth  
Stellvertretung: Dr. Christian Martin  
Franziska Rust  
2900

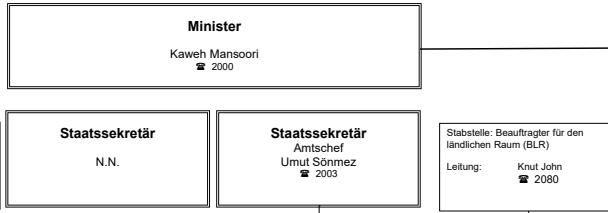

Ministerbüro					
Leitung	M 1 Persönliches Referat	M 2 Presse, Öffentlichkeitsarbeit	M 3 Bundesrat*, EU-Koordination	M 4 Parlament, Kabinett	M 5 Grundsatz und Planung
LMB: Milena Stuhmann 2007	RL: Dorjeta Gjura 2033 R: Michelle Brustedt 2026 R: Andrea Weisheit 2485	RL: Samira Bouchouaf 2020 R: Dr. Martina Helmerich 2012 R: Arnei Pfeiffer 2021	RL: Patricia Friedrich-Fay 2015 R: Jochen Prest 2016 R: Paul Schneider 2016	RL: Pascal Barthel 2024 R: Nidas Späker 2011 R: Hülya Tunçor 2014 R: Sophie Billen 2184	RL: Dr. Alexandra Ortmann 2030
Vertreter: Pascal Barthel 2024					
*) Ansprechperson für das Ressort HMWVW bei der Hess. Landesvertretung in Berlin: Dr. Wolf Albin ☎ 030/726200-870 oder ☎ 2017 *) Ansprechperson für das Ressort HMWVW bei der Europäischen Union in Brüssel: Felix Hofeleisch ☎ 0178 218 8322 *) Ansprechperson für das Ressort HMWVW bei der Europäischen Union in Brüssel: Dr. Bernadette Seehafer ☎ 00322/739-5933					

Z Zentralabteilung	I Energie, Geo- und Planungsformationen	II Wirtschaftspolitik, Wirtschaftsförderung	III Wirtschaftsordnung, Finanzdienstleistungen, Börsen	IV Außenwirtschaft, Mittelstand, Berufliche Bildung, Technologische Innovation	V Mobilität, Luftverkehr, Eisenbahnwesen	VI Straßen und Verkehrswesen	VII Bauen, Wohnen, Städtebau, Landesentwicklung
AL: Sven-Gerit Schilberg ☎ 2350 V: Katja Kümmel ☎ 2251	AL: Susanne Ruth ☎ 2900 V: Iris Otto ☎ 2410	AL: Klaus-Dieter Jäger ☎ 2280 V: Holger Hautfleisch ☎ 2470	AL: Marco Kreuter ☎ 2052 V: Armin Winterhoff ☎ 2304 V: Pia Walch ☎ 2998	AL: Mandy Pasthor V:	AL: Bernhard Maßberg ☎ 2370 V: Jörg Arne Egerter ☎ 2501	AL: Martin Weber ☎ 2800 V: Dr. Hendrik Schüller ☎ 2398	AL: Dr. Michael Bruder ☎ 2400 V:
<b>Z 1</b> Organisation, Zentrale Dienste RL: Hans Weigand ☎ 2090 R: Stefan Müller ☎ 2094 R: Micaela Winterer ☎ 2121 R: Karoline Gieseler ☎ 2074 R: Johannes Peter Stadler ☎ 2367	<b>I 1</b> Integrierte Umweltplanung RL: Iris Otto ☎ 2410 R: Nils Thelen ☎ 2309 R: Fabian Sulzer ☎ 2684 R: Jan Kolodziej ☎ 2770 <b>I 2</b> Geoinformation, Vermessung, Immobilienvermittlung RL: Udo Biefang ☎ 2421 R: Markus Böttcher ☎ 2416 R: Mario Friehel ☎ 2064 R: Ralf Kotulla ☎ 2441 R: Johannes Dörbecker ☎ 2481 R: Ann-Kathrin Blank ☎ 2659 R: Sabina Silbertsen ☎ 2118 R: Dr. Christoph Schröder ☎ 2110	<b>II 1</b> Wirtschaftspolitik und EU-Behilfenkontrollpolitik RL: Dr. Carsten Schreiber ☎ 2284 R: Ute Gröber-Mühning ☎ 2325 R: Oliver Kaiser ☎ 2299 R: Oliver Richter ☎ 2852 R: Sonja Koppe ☎ 2291 R: Dr. Aaron Kamm ☎ 2377 <b>II 2</b> Wirtschaftsförderungseinrichtungen, Koordinstanzstelle Zuwendungen RL: Michaela Degen ☎ 2615 R: Bettina Bowen ☎ 2386 R: Katharina-Luise Rappold ☎ 2434 R: Dagnmar Noll ☎ 2653 R: Lilian Anna Korff ☎ 2845 <b>II 3</b> Förderung der gewerblichen Wirtschaft, öffentliche Finanzierungshilfen, wirtschaftsnahe Infrastruktur RL: Claudia Knobel ☎ 2292 R: Katharina Meinhardt ☎ 2741 R: Günter Botta ☎ 2612 R: Dirk Kruse ☎ 2187 R: Anika Pötzsche ☎ 2698 R: Steffen Axmann ☎ 2336 R: Fabian Baus ☎ 2974	<b>III 1</b> Landeskartellbehörde, Wettbewerbsrecht RL: Rüdiger Meiner ☎ 2301 R: Tobias Reinhold ☎ 2333 R: Dr. Gerhard Gordon Hauouca ☎ 2452 R: Ina Felder ☎ 2940 <b>III 2</b> Kammeraufsicht, Wirtschaftlicher Verbraucherschutz RL: Karsten Hiestermann ☎ 2309 R: Michael Wagenführer ☎ 2051 R: Silke Kozol ☎ 2973 <b>III 3</b> Energieerzeugung RL: Stefan Lamberti ☎ 2250 R: Claudia Fab ☎ 2295 R: Bettina Simon ☎ 2844 R: Dr. Stefan Kirchner ☎ 2767 <b>III 4</b> Vergabewesen, Gewerberecht, Eich- und Messwesen RL: Pia Walch ☎ 2998 R: Franziska Rust ☎ 2379 R: Rebekka Hardt ☎ 2619 <b>III 5</b> Finanzplatz Frankfurt RL: Claire Kütemeier ☎ 2940 R: Thomas Bopp ☎ 2497 R: Dr. Julia Wendel-Hübner ☎ 2688 R: Dorothee Hanitsch ☎ 2918	<b>IV 1</b> Außenwirtschaft und Entwicklungszusammenarbeit RL: Zorica Hohmann ☎ 2771 R: Thea Wiedemann ☎ 2332 R: Christina Reder-Stypka ☎ 2369 R: Dr. Friedrich Hanisch ☎ 2906 R: Anna-Kathrin Schmidt ☎ 2269 R: Lucia Koch ☎ 2851 R: Dr. Nurcan Gürelvik ☎ 2609 R: Lisa Lorenz ☎ 2775 <b>IV 2</b> Handwerk, Mittelstand, Handel, Wirtschaftsrecht RL: Caroin Friedländer ☎ 2274 R: Katrin Fox ☎ 2319 R: Dr. Mare Waldmann ☎ 2447 R: Alexandra Gerlach ☎ 2385 R: Mareike Zimmermann ☎ 2674 <b>IV 3</b> Unternehmenszentrierte Innovationen und Wissenstransfer RL: Sebastian Hummel ☎ 2471 R: Angelina R. Breithaupt ☎ 2310 <b>IV 4</b> Ressourceneffiziente Produktion und Transformation RL: Franziska Richter ☎ 2772 R: Stefanie Rauner ☎ 2690 R: Jan Oliver Schmitt ☎ 2264 R: Charlotte Reith ☎ 2493 R: Dr. Thomas Niklas ☎ 2759 R: Dr. Jan Sameth ☎ 2760	<b>V 1</b> Mobilität, Logistik, Binnenschifffahrt RL: Dr. Lanchaen-Rohrbach ☎ 2376 R: Torsten Volkert ☎ 2041 R: Thea Wiedemann ☎ 2391 R: Carmen Neher ☎ 2444 R: Dr. Chelsea Tschöerner-Budde ☎ 2151 R: Dr. Annika Busch-Geertsema ☎ 2159 <b>V 2</b> Eisenbahn, Schieneninfrastruktur RL: Anke Munker-Tiedge ☎ 2420 R: Dr. Thilo Müthmann ☎ 2423 R: Frank Sachs ☎ 2361 R: Katharina Löffler ☎ 2656 R: Dr. Frank Kapries ☎ 2448 R: Daniel Eckhardt ☎ 2203 <b>V 3</b> Nahmobilität RL: Dr. Klaus Dapp ☎ 2450 R: Stefan Burger ☎ 2390 R: Kathrin Krasnig ☎ 2768 R: Peter Rotzelschauer ☎ 2769 R: Julia Wiegand ☎ 2948 <b>V 4</b> Sicherheit im Luftverkehr RL: Jörg Arne Egerter ☎ 2501 R: Dr. Jessica Risch ☎ 2502 R: Nunzio Lombardo ☎ 2503 R: Philip Rommel ☎ 2504 R: Dr. Julia Theiss ☎ 2505 <b>V 5</b> Luftverkehr - Genehmigung und Planfeststellung RL: Dr. Moritz Maus ☎ 2407 R: Susanne Rumstich ☎ 2389 R: Corina Köhler ☎ 2320 R: Marion Lübbehösen ☎ 2498 R: Kerstin Höhne ☎ 2944 <b>V 6</b> ÖPNV, Personenbeförderungswesen RL: Patrick Kirsch ☎ 2363 R: Dr. Stefan Geeser ☎ 2314 R: Isabelle Abendschein ☎ 2650 R: Sebastian Franz ☎ 2651 <b>V 7</b> ÖPNV, Verkehrsverbünde RL: (V 7a) Dr. Simone Brockmann ☎ 2308 RL: (V 7b) Kira Lindner ☎ 2689 R: Anno Bugge ☎ 2104 R: Horst Krämer ☎ 2652 R: Frederik Kalleicher ☎ 2305	<b>VI 1</b> Planfeststellung Bundes-, Landes-, Kreisstraßen RL: Kirsten Preetz ☎ 2399 R: Oliver Schreiber ☎ 2837 R: Franziska Angela Schmitt ☎ 2101 R: Jürgen Mittag ☎ 2942 R: Florian Kari ☎ 2183 R: Constanze Vogler ☎ 2415 <b>VI 2</b> Straßenbau Bundes-, Landes-, Kreisstraßen RL: Jürgen Richter ☎ 2405 R: Kerstin Eckert ☎ 2148 R: Christian Schwamer ☎ 2668 R: Katrin Gebhardt ☎ 2127 R: Martin Heiserhoff ☎ 2473 R: Martin Dittich ☎ 2687 <b>VI 3</b> Lärmschutz Straße, Ordnungswesen Straßenverkehr, Verkehrssicherheit RL: Dr. Hendrik Schüller ☎ 2398 R: Christian Reuter ☎ 2419 R: Lukas Böke ☎ 2802 <b>VI 4</b> Fahrerlaubnis- und Zulassungswesen, Großraum- und Schwerkverkehr, Straßenbetrieb, Gefahrgut RL: Kirsten Happe ☎ 2413 R: Frank Caspar ☎ 2911 R: Kerstin Hönig ☎ 2388 R: Gerd Dietrich ☎ 2424 R: Johanna Sauer ☎ 2749 <b>VI 5</b> Straßenrecht RL: Dr. Julia Geiger ☎ 2432 R: Christiane Fröhlich ☎ 2958 <b>VI 6</b> Planfeststellung Bundesautobahnen RL: Torben Ludwig ☎ 2056 R: Sven Stöckel ☎ 2306 R: Stefanie Bauhoff ☎ 2803 R: Lars Gerk ☎ 2681 <b>VI 7</b> Bundesautobahnen, DEGES RL: Jörg Belten ☎ 2453 R: Cornelia Wiczorek ☎ 2692	<b>VII 1</b> Landesentwicklungsplan, Landesplanung und Europäische Raumentwicklung RL: Dr. Natalie Scheck ☎ 2606 R: Anke Lieb-Peters ☎ 2912 R: Daemar Meinen ☎ 2968 <b>VII 2</b> Raumordnung und Regionalplanung RL: Florian Ismaier ☎ 2916 R: Karin Krökel ☎ 2969 R: Dr. Florian Schmitt ☎ 2455 R: Ramona Chankinina ☎ 2744 R: Jennifer Chmela ☎ 2302 <b>VII 3</b> Baurecht RL: Ulrich Staiger ☎ 2957 R: Sophia Zipl ☎ 2917 R: Astrid Schwarz ☎ 2700 R: Nicole Wagner ☎ 2944 R: Niels Weber ☎ 2617 <b>VII 4</b> Bautechnik RL: Susanne Voot ☎ 2946 R: Dr. Sebastian Bauer ☎ 2959 R: Brigitte Schneider ☎ 2954 R: Manfred Günther-Splittgerber ☎ 2426 R: Benjamin Semmler ☎ 2476 <b>VII 5</b> Großer Frankfurter Bogen, innovative Konzepte Wohnen und urbanes Leben RL: Petra Manahl ☎ 2031 R: Constanze Bückner-Bakouti ☎ 2472 <b>VII 6</b> Städtebau und Städtebauförderung RL: Karin Jasch ☎ 2850 R: Dr. Ina Mahnkopp ☎ 2776 R: Marco Ulrich ☎ 2439 R: Andrej Müller ☎ 2373 R: Stefanie Weiner ☎ 2179 R: Lucy Grossmann ☎ 2282 <b>VII 7</b> Wohnungsbau und Wohnungsrecht RL: Dr. Johannes Kalusche ☎ 2861 R: Kirsten Knapp ☎ 2931 R: Gerhard Lipsett ☎ 2672 R: Carsten Uhl ☎ 2664 R: Fritz Pohle ☎ 2866
<b>Z 6</b> EFRE-Prüfbehörde, Innenrevision RL: Kai Peters ☎ 2102 R: Antje Wöhner ☎ 2296 R: Jan Riener ☎ 2275 (fachlich unmittelbar Herrn SIS unterstellt)			<b>RegKH</b> Regulierungskammer Hessen Vorstandsvize: Stefan Lamberti ☎ 2250 Stellvertreterin: Claudia Fab ☎ 2295		<b>V 8</b> Verkehrsdatenmanagement, Verkehrstelematik und ÖZG Projekte RL: Christopher Kuhlmann ☎ 2200 R: Jenny Tréls ☎ 2697 R: Dr. Anna Krämling ☎ 2764		<b>V 9</b> Stabsstelle Fluglärmschutz und nachhaltige Luftverkehrswirtschaft RL: Regine Barth ☎ 2050 R: Alexander Scheid ☎ 2300 R: Ingo Tomisch ☎ 2436 R: Benedikt Breitenbach ☎ 2316 R: Wiebke Maus ☎ 2864 (*) unmittelbares Vortragsrecht SIS

Sonderbeauftragter zur Koordinierung Hessen Agentur und WiBank: Klaus-Dieter Jäger ☎ stv. Datenschutzbeauftragter: Norbert Brunn ☎ 2032 • Digitalisierungsbeauftragte Ressort: Katja Kümmel ☎ 2251 • IT-Sicherheitsbeauftragter: Manuel Milani ☎ 2414  
Arbeitsschutz-Sicherheitsbeauftragte: Katrin Marko ☎ 2124 • Frauen- und Gleichstellungsbeauftragte: Irene Schramm und Annette Pitz ☎ 2328 • Vorsitzende des Personalrats: Friederike Berns ☎ 2126 • Schwerbehindertenvorvertreterin: Jasmin Schmidt ☎ 2928  
Fortbildungsbeauftragte: Kim-Andrea Griemsmann ☎ 2454 • Jugend- und Auszubildendenvertretung: Lucy Brust ☎ 2778 • Interne Meldestelle nach dem HinSchG ☎ 4200 • Ansprechperson für Korruptionsprävention: Kai Peters ☎ 2102 • Beauftragter für den Haushalt: Walter Stern ☎ 2106  
Abkürzungen: AL = Abteilungsleiterin, V = Vertreterin, LMB = Leiterin des Ministerbüros, RL = Referatsleiterin, R = Referent/in