

HESSEN Hessisches Ministerium für Wirtschaft, Energie, Verkehr, Wohnen und ländlichen Raum



Kaiser-Friedrich-Ring 75
Postfach 3129
Telefon:
Telefax:
Telefax Pressestelle:
Telex:
E-Mail:
Internet:

65185 Wiesbaden
65021 Wiesbaden
0611-815-0
0611-815-2225
0611-815-2227
4186817
poststelle@wirtschaft.hessen.de
http://www.wirtschaft.hessen.de

Geschäftsstelle Krisenstab Energie
Leitung:
Susanne Ruth
Stellvertretung:
Dr. Christian Martin
Franziska Rust
☎ 2835

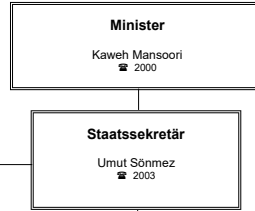

Ministerbüro					
Leitung	M 1 P. Sönmez	M 2 Presse, Öffentlichkeitsarbeit	M 3 Bundesrat*, EU-Koordination	M 4 Parlament, Kabinett	M 5 Grundsatz und Planung
LMB: Milena Stuhlmann ☎ 2907	RL: R: Dr. Ina Mahnkopp ☎ 2776	RL: R: Catrin Müller ☎ 2065	RL: Lisa Lorenz m.W.d.G. ☎ 2015 R: Jochen Prest ☎ 2016 R: Aaron Kamm ☎ 2058	RL: R: Niclas Späker ☎ 2011 R: Arno Bugge ☎ 2014	RL: R:
*) Ansprechpartnerin für das Ressort HMWV bei der Hess. Landesvertretung in Berlin: Dr. Wolf Albin ☎ 030/726200-860 oder ☎ 2017 *) Ansprechpartner für das Ressort HMWV bei der Europäischen Union in Brüssel: Felix Hofeleitner ☎ 00322/739-5948 *) Ansprechpartnerin für das Ressort HMWV bei der Europäischen Union in Brüssel: Dr. Bernadette Seehafer ☎ 00322/739-5933					

Z	I	II	III	IV	V	VI	VII
Zentralabteilung	Energie, Geo- und Planungsinformationen	Wirtschaftspolitik, Wirtschaftsförderung	Wirtschaftsordnung, Finanzdienstleistungen, Börsen	Außenwirtschaft, Mittelstand, Berufliche Bildung, Technologische Innovation	Mobilität, Luftverkehr, Eisenbahnen	Straßen und Verkehrswesen	Bauen, Wohnen, Städtebau, Landesentwicklung
AL: Sven-Gerrit Schellberg ☎ 2350 V: Katja Kümmele ☎ 2251	AL: Susanne Ruth ☎ 2900 V: Iris Otto ☎ 2410	AL: Klaus-Dieter Jäger ☎ 2280 V: Holger Haubfleisch ☎ 2470	AL: Marco Kreuter ☎ 2052 V: Armin Winterhoff ☎ 2304 V: Pia Walch ☎ 2998	AL: Dr. Mandy Pastohr ☎ 2340 V:	AL: Bernhard Maßberg ☎ 2370 V: Jörg Egarter ☎ 2501	AL: Martin Weber ☎ 2800 V: Dr. Hendrik Schüller ☎ 2398	AL: Dr. Michael Bruder ☎ 2400 V: Mathias Bergmeier ☎ 2911
Z 1 Organisation, Zentrale Dienste RL: Hans Weigand ☎ 2090 R: Stefan Müller ☎ 2094 R: Micaela Winterer ☎ 2121 R: Karoline Gieseler ☎ 2074 R: Johannes Peter Stadler ☎ 2367	I 1 Integrierte Umweltplanung RL: Niels Thelen ☎ 2410 R: Rüdiger Schallack ☎ 2909 R: Fabian Sutner ☎ 2270 R: Jan Kolodziej ☎ 2684 R: Bettina Simon ☎ 2770	II 1 Wirtschaftspolitik und EU-Behilfenkontrollpolitik RL: Dr. Carsten Schreier ☎ 2284 R: Ute Großler-Münning ☎ 2325 R: Oliver Kaiser ☎ 2299 R: Oliver Richter ☎ 2852 R: Sonja Koppe ☎ 2291 R: Bettina Simon ☎ 2844	III 1 Landeskartellbehörde, Wettbewerbsrecht RL: Rüdiger Meiner ☎ 2301 R: Tobias Reinhold ☎ 2333 R: Annette Plitz ☎ 2452 R: Dr. Marius Baum ☎ 2601 R: Katharina Zink ☎ 2479 R: Ina Felder ☎ 2480	IV 1 Außenwirtschaft und Entwicklungszusammenarbeit RL: Zorica Hohmann ☎ 2771 R: Dr. Gerhard Gordon Hauwache ☎ 2332 R: Christina Reder-Stypka ☎ 2369 R: Dr. Friedrich Hanisch ☎ 2906 R: Anna-Kathrin Schmidt ☎ 2269 R: Lucia Koch ☎ 2851 R: Sophie Bilen ☎ 2184	V 1 Mobilität, Logistik, Binnenschifffahrt RL: Dr. Langhagen-Rohrbach ☎ 2376 R: Torsten Volker ☎ 2041 R: Dr. Chelsea Tschoemer-Budde ☎ 2151 R: Dr. Annika Busch-Geertsema ☎ 2159 R: Carmen Neher ☎ 2444 R: Thea Wiedemann ☎ 2391	VI 1 Planfeststellung Bundes-, Landes-, Kreisstraßen RL: Kirsten Prieset ☎ 2399 R: Oliver Schreiber ☎ 2937 R: Fabian Baus ☎ 2974 R: Jürgen Mittag ☎ 2149 R: Constanze Vogler ☎ 2415 R: Florian Karpf ☎ 2183	VII 1 Landesentwicklungsplan, Landesplanung und Europäische Raumentwicklung RL: Matthias Bernermeier ☎ 2911 R: Dr. Natalie Schreck ☎ 2606 R: Anke Lieb-Peters ☎ 2912 R: Dagmar Meinen ☎ 2968
Z 2 Haushalt, Controlling, Bilanzierung RL: Walter Stern ☎ 2106 R: Hans Christof Barth ☎ 2114 R: Ralf Kotulla ☎ 2107 R: Johannes Dörbecker ☎ 2481 R: Ann-Katrin Blank ☎ 2859 R: Sabine Silbertsen ☎ 2118 R: Dr. Christoph Schröder ☎ 2110	I 2 Geoinformation, Vermessung, Flurneuordnung RL: Udo Biefang ☎ 2421 R: Kerstin Käsemann ☎ 2483 R: Mario Friehl ☎ 2064 R: Markus Bötlicher ☎ 2416 R: Tobias Neumetzger ☎ 2441	II 2 Wirtschaftsförderungseinrichtungen, Koordinierungsstelle Zuwendungen RL: Michaela Degen ☎ 2615 R: Bettina Bowen ☎ 2386 R: Katharina-Luise Rappold ☎ 2434 R: Lilian Anna Korff ☎ 2845 R: Dagmar Noll ☎ 2653	III 2 Kammeraufsicht, wirtschaftlicher Verbraucherschutz RL: Karsten Hiestermann ☎ 2309 R: Silke Koziol ☎ 2973 R: Michael Wagenführer ☎ 2051	IV 2 Handwerk, Mittelstand, Handel, Wirtschaftsrecht RL: Carolin Friedländer ☎ 2274 R: Katrin Fox ☎ 2319 R: Dr. Marek Waldmann ☎ 2447 R: Mareike Zimmermann ☎ 2674 R: Alexandra Gerlach ☎ 2385	V 2 Eisenbahn, Schieneninfrastruktur RL: Anke Munker-Tiedge ☎ 2420 R: Dr. Thilo Muthmann ☎ 2423 R: Frank Sachs ☎ 2361 R: Andreas Wieselheit ☎ 2485 R: Dr. Frank Kapries ☎ 2448 R: Katharina Löffler ☎ 2658	VI 2 Straßenbau Bundes-, Landes-, Kreisstraßen RL: Jürgen Richter ☎ 2405 R: Kerstin Eckert ☎ 2148 R: Katrin Gotthardt ☎ 2127 R: Martin Hesserhott ☎ 2473 R: Matthias Wildemann ☎ 2479	VII 2 Raumordnung und Regionalplanung RL: Florian Ismaier ☎ 2916 R: Karin Krökel ☎ 2969 R: Nicole Weber ☎ 2617 R: Ramona Parakeninas ☎ 2744 R: Dr. Florian Schmitt ☎ 2455
Z 3 Personal RL: Dr. Holger Zoubek ☎ 2168 R: Emily Jäschke ☎ 2055 R: Kim-Andrea Griemsmann ☎ 2454 R: Anna Spindler ☎ 2132 R: Caren Lee Wachowiak ☎ 2885 R: Rüdiger Schmidt ☎ 2093	I 3 Planungsinformationen, Prognosen, Statistik, Hessische Landgesellschaft RL: Rainer Keller ☎ 2920 R: Sylvia Staub ☎ 2289	II 3 Förderung der gewerblichen Wirtschaft, öffentliche Finanzierungsstellen, wirtschaftsanalytische Infrastruktur RL: Claudia Knobel ☎ 2292 R: Ina Luisa Dürr ☎ 2456 R: Günter Botta ☎ 2612 R: Dirk Kruse ☎ 2187 R: Anika Pötzsche ☎ 2698 R: Steffen Amann ☎ 2336	III 3 Energeregulierung RL: Stefan Lamberti ☎ 2250 R: Claudia Falb ☎ 2295	IV 3 Unternehmenszentrierte Innovationen und Wissenstransfer RL: Sebastian Hummel ☎ 2471 R: Angelina Breithaupt ☎ 2310	V 3 Nahmobilität RL: Dr. Klaus Dapp ☎ 2450 R: Stefan Burger ☎ 2390 R: Kathrin Krasnjik ☎ 2768 R: Peter Roßteutscher ☎ 2769	VI 3 Lärmschutz Straße, Ordnungsrecht Straßenverkehrs-, Verkehrssicherheit RL: Dr. Hendrik Schüller ☎ 2398 R: Christian Reuter ☎ 2419 R: Lukas Böke ☎ 2802	VII 3 Baurecht RL: Ulrich Staiger ☎ 2957 R: Sophia Zopf ☎ 2917 R: Niels Wisner ☎ 2494 R: Astrid Schwarz ☎ 2709
Z 4 Justiziar RL: Willibald Becher ☎ 2080 R: Alexander Walter ☎ 2145 R:	I 4 Energieeffizienz, Energieberatung RL: Silvia Uplegger ☎ 2482 R: Margrit Schaefer ☎ 2445 R: Steffen Rettig ☎ 2381 R: Adrian Nunez ☎ 2714 R: Dr. Philipp Alexander Neidig ☎ 2943 R: Kirsten Bachner ☎ 2267 R: Kerstin Harthun ☎ 2686 R: Maximilian Kiefer ☎ 2751	II 4 Industrie, Umweltschutz in der gewerblichen Wirtschaft RL: Dr. Peter Doepgen ☎ 2286 R: Dr. Tim Aevermann ☎ 2272 R: Clara Herke ☎ 2276	III 4 Vergabewesen, Gewerberecht, Eich- und Messwesen RL: Pia Walch ☎ 2998 R: Franziska Rust ☎ 2379 R: Rebekka Hardt ☎ 2819	IV 4 Ressourceneffiziente Produktion und Transformation RL: Franziska Richter ☎ 2772 R: Stefanie Rauner ☎ 2690 R: Jan Oliver Schmitt ☎ 2264 R: Charlotte Reith ☎ 2493 R: Dr. Timas Niklas ☎ 2759 R: Dr. Janin Samelth ☎ 2760	V 4 Sicherheit im Luftverkehr RL: Jörg Egarter ☎ 2501 R: Dr. Jessica Risch ☎ 2502 R: Nunzio Lombardo ☎ 2503 R: Philip Kommel ☎ 2504 R: Dr. Stefan Theiss ☎ 2505	VI 4 Fahrlaubbau- und Zulassungswesen, Großraum- und Schwerverkehr, Straßenbetrieb, Gefahrgut RL: Kirsten Happe ☎ 2413 R: Kristin Hönig ☎ 2388 R: Gero Dietrich ☎ 2424 R: Johanna Sauer ☎ 2749	VII 4 Bautechnik RL: Susanne Vogt ☎ 2946 R: Dr. Sebastian Bauer ☎ 2959 R: Brigitte Schneider ☎ 2954 R: Manfred Günther-Splittgerber ☎ 2426 R: Benjamin Semmler ☎ 2476
Z 5 Digitalisierung, IKT RL: Katja Kümmele ☎ 2251 R: Erin Polster ☎ 2256 R: Manuel Milani ☎ 2414 R: Claudia Sauerwein ☎ 2383 R: Judith Dreber ☎ 2669 R: Markus Kilian ☎ 2869 R: Moritz Junginger ☎ 2665 R: Marie-Christin Besser ☎ 2055 R: Sebastian Wenzel ☎ 2746 R: David Thies ☎ 2214 R: Berivan Ariz ☎ 2858	I 5 Energiespeicher, Energieaufsicht, Netzausbau RL: Frank Limberg ☎ 2462 R: Dr. Christian Martin ☎ 2951 R: Viktoria Schweder-Berger ☎ 2357 R: Sylvia Staub ☎ 2289 R: Dr. Stefan Kirchner ☎ 2767	II 5 EFRE-Verwaltungsbehörde Hessen, Europäische Regionalförderung RL: Holger Haubfleisch ☎ 2470 R: Stephanie Gerck ☎ 2279 R: Christine Diegel ☎ 2830 R: Klaus Götting ☎ 2919 R: Michael Wisemeth ☎ 2683 R: Lukas Mauer ☎ 2359 R: Paul Robin Schneider ☎ 2696 R: Elias Spreiter ☎ 2854	III 5 Börsenaufsicht RL: Armin Winterhoff ☎ 2304 R: Roberto Napolitani ☎ 2430 R: Michael Heilbronner ☎ 2372 R: Kaihe Meinhart ☎ 2741 R: Stefan Haupt ☎ 2815 R: Moritz Schreier ☎ 2356 R: Daniel Neurath ☎ 2696	IV 5 Berufliche Bildung RL: IV 5a) Hike Smil-Schladia ☎ 2242 RL: IV 5b) Nicole Hannemann ☎ 2933 R: Tatjana van Pee ☎ 2392 R: Dr. Ulrike Niedner-Kalthoff ☎ 2478 R: Katja Hieders ☎ 2745 R: Setalesh Ghafari ☎ 2298	V 5 Luftverkehr - Genehmigung und Planfeststellung RL: Dr. Moritz Maus ☎ 2407 R: Susanne Krumstich ☎ 2389 R: Corinna Köhler ☎ 2320 R: Marion Lübbehüsen ☎ 2498 R: Kerstin Höhne ☎ 2944	VI 5 Straßenrecht RL: Dr. Julia Geiger ☎ 2432 R: Christiane Fröhlich ☎ 2958	VII 5 Städtebau und Städtebauförderung RL: Karin Jasch ☎ 2850 R: Marco Ulrich ☎ 2439 R: Andrej Müller ☎ 2373 R: Stefanie Weiner ☎ 2179 R: Lucy Grossmann ☎ 2282
Z 6 EFRE-Prüfbehörde, Innenrevision RL: Kai Peters ☎ 2102 R: Anje Wöhner ☎ 2296 R: Jan Riener ☎ 2275 (fachlich unmittelbar Herrn SIS unterstellt)	I 6 Energiepolitik, Erneuerbare Energien, Energietechnologien RL: Dr. Andreas Meissauer ☎ 2902 R: Dr. Justus Brans ☎ 2913 R: Klaus Götting ☎ 2919 R: Michael Wisemeth ☎ 2683 R: Lukas Mauer ☎ 2359 R: Paul Robin Schneider ☎ 2696 R: Elias Spreiter ☎ 2854	II 6 RegKH Regulierungskammer Hessen Vorsitzender: Stefan Lamberti ☎ 2250 Stellvertreterin: Claudia Falb ☎ 2295	III 6 Kreditwesen, Versicherungen RL: Prof. Dr. Michael Hippel ☎ 2932 R: Christoph Pfeifer ☎ 2740	IV 6 Start-Ups, Kultur- und Kreativwirtschaft RL: Rolf Krämer ☎ 2353 R: Dr. Friederike Blaeschke ☎ 2859 R: Ulrike Havi ☎ 2354 R: Verena Havi ☎ 2459	V 6 OPNV, Personenbeförderungsrecht RL: Patrick Kirsch ☎ 2363 R: Dr. Stefan Groer ☎ 2314 R: Isabelle Abendschein ☎ 2650 R: Sebastian Franzeb ☎ 2651	VI 6 Planfeststellung Bundesautobahnen RL: Torben Ludwig ☎ 2056 R: Sven Stöckel ☎ 2306 R: Stefanie Baurtho ☎ 2803 R: Lars Gerck ☎ 2681	VII 6 Wohnungsbau und Wohnungsrecht RL: Dr. Johannes Kalusche ☎ 2861 R: Kirsten Knapp ☎ 2831 R: Gerhard Lipsett ☎ 2672 R: Carsten Uhl ☎ 2664 R: Fritz Pohle ☎ 2866
						VI 7 Bundesautobahnen, DEGES RL: Jörg Belten ☎ 2453 R: Cornelia Wleczorek ☎ 2682	VII 7 Wohnungsbau und Wohnungsrecht RL: Regine Barth ☎ 2050 R: Alexander Scheid ☎ 2300 R: Ingo Tontsch ☎ 2436 R: Benedikt Brettenbach ☎ 2316 R: Wiebke Maus ☎ 2864

Sonderbeauftragter zur Koordinierung Hessen Agentur und WiBank: Klaus-Dieter Jäger ☎ 2280 • Datenschutzbeauftragter: Willibald Becher ☎ 2080 • Digitalisierungsbeauftragte Ressort: Katja Kümmele ☎ 2251 • IT-Sicherheitsbeauftragter: Manuel Milani ☎ 2414
Arbeitschutz-Sicherheitsbeauftragte: Katrin Marko ☎ 2124 • Frauen- und Gleichstellungsbeauftragte: Irene Schramm und Annette Plitz ☎ 2328 • Vorsitzende des Personalsrats: Friederike Berns ☎ 2126 • Schwerbehindertenvertreterin: Jasmin Schmidt ☎ 2928
ABKürzungen: AL = Abteilungsleiter/in, V = Vertreter/in, LMB = Leiter/in des Ministerbüros, RL = Referatsleiter/in, R = Referent/in