

HESSEN Hessisches Ministerium für Wirtschaft, Energie, Verkehr und Wohnen

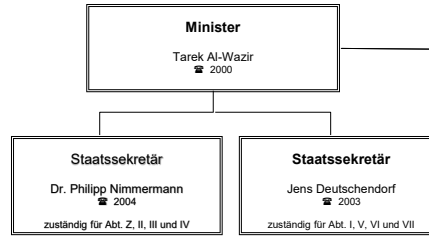

Kaiser-Friedrich-Ring 75
Postfach 3129
Telefon: 0611-815-0
Telefax: 0611-815-2225
Telefax Pressestelle: 0611-815-2227
Telex: 4186817
E-Mail: poststelle@wirtschaft.hessen.de
Internet: http://www.wirtschaft.hessen.de



Ministerbüro Aufgaben über- geordneter Art, Ressortkoordination LMB: Pia Walch ☎ 2007 V:	M 1 Persönliches Referat RL: Pia Walch (m.d.W.d.G.b.) ☎ 2007 R: Dr. Christoph Schröder ☎ 2026 R: Verena Christ. Uhlig ☎ 2025 R: Armin Bärnsee ☎ 2024	M 2 Presse, Öffentlichkeitsarbeit RL: Franziska Richter ☎ 2020 R: Wolfgang Hams ☎ 2021 R: Catrin Isabell Müller ☎ 2065	M 3 Bundesrat*), EU-Koordination RL: Dr. Jörg Ruppert ☎ 2015 R: Jochen Presl ☎ 2016	M 4 Parlament, Kabinet RL: Zorica Hohmann ☎ 2010 R: Nidas Späker ☎ 2011 R: Charlotte Reith ☎ 2014 R: Silke Kozioł ☎ 2012	M 5 Grundsatz und Planung RL: R: Oliver Nitsch ☎ 2033
--	--	--	---	---	---

*) Ansprechpartner für das Ressort HMWEVW bei der Hess. Landesvertretung in Berlin: Stefan Schwears ☎ 030/726200-860
Ansprechpartner für das Ressort HMWEVW bei der Europäischen Union in Brüssel: Felix Hofeleisch ☎ 00322/739-5948

Z Zentralabteilung	I Energie, Geo- und Planungsinformationen	II Wirtschaftspolitik, Wirtschaftsförderung	III Wirtschaftsordnung, Finanzdienstleistungen, Börsen	IV Außenwirtschaft, Mittelstand, Berufliche Bildung, Technologische Innovation	V Mobilität, Luftverkehr, Eisenbahnen	VI Straßen und Verkehrswesen	VII Bauen, Wohnen, Städtebau, Landesentwicklung
AL: Sven-Gerit Schellberg ☎ 2350 V:	AL: Susanne Ruth ☎ 2900 V: Iris Otto ☎ 2410	AL: Klaus-Dieter Jäger ☎ 2280 V: Holger Haubfleisch ☎ 2470	AL: Dr. Stephan Bredt ☎ 2052 V: Armin Winterhoff ☎ 2304	AL: Dr. Mandy Pasthor ☎ 2340 V: Bernd Kistner ☎ 2386	AL: Bernhard Maßberg ☎ 2370 V: Jörg Egarter ☎ 2501	AL: Martin Weber ☎ 2800 V: Dr. Hendrik Schüller ☎ 2398	AL: Dr. Michael Bruder ☎ 2400 V: Mathias Bergmeier ☎ 2911
Z 1 Organisation, Zentrale Dienste RL: Hans Weigandt ☎ 2286 R: Stefan Müller ☎ 2094 R: Micalael Winterer ☎ 2121 R: Kim-Andrea Griemsmann ☎ 2454 R: Roberto Napolitano ☎ 2430	I 1 Integrierte Umweltplanung RL: Ute Biefang ☎ 2421 R: Anne Kappler ☎ 2483 R: Mario Frieh ☎ 2064 R: Markus Böttcher ☎ 2416 R: Tobias Neumezger ☎ 2441	II 1 Wirtschaftspolitik und EU-Behilfenkontrollpolitik RL: Dr. Carsten Schreier ☎ 2284 R: Ute Großer-Münning ☎ 2325 R: Oliver Kaiser ☎ 2299 R: Oliver Richter ☎ 2852 R: Sonja Koope ☎ 2291	III 1 Landeskartellbehörde, Wettbewerbsrecht RL: Rüdiger Meier ☎ 2301 R: Tobias Reinhold ☎ 2333 R: Annette Pitz ☎ 2452 R: Ina Felder ☎ 2601	IV 1 Außenwirtschaft und Entwicklungszusammenarbeit RL: Bernd Kistner ☎ 2386 R: Norbert Noisser ☎ 2182 R: Dr. Gerhard Gordon Hauache ☎ 2332 R: Christina Roder-Stypka ☎ 2369 R: Dr. Friedrich Hansch ☎ 2906 R: Anna-Kathrin Schmidt ☎ 2269 R: Lucia Koch ☎ 2851	V 1 Mobilität, Logistik, Binnenschifffahrt RL: Anke Munker-Tiedge ☎ 2376 R: Dr. Peter Doppenig ☎ 2377 R: Lukas Böke ☎ 2391 R: Dr. Simone Brockmann ☎ 2308 R: Dr. Chelsea Tsochoern-Budde ☎ 2151 R: Dr. Annika Busch-Geertsema ☎ 2159	VI 1 Planfeststellung Bundes-, Landes-, Kreisstraßen RL: Kirsten Preitz ☎ 2399 R: Oliver Schreiber ☎ 2937 R: Lukas Böke ☎ 2802 R: Jürgen Mittag ☎ 2149 R: Catherine Müller ☎ 2459 R: Constanze Vogler ☎ 2415 R: Florian Karp ☎ 2183	VII 1 Landesentwicklungsplan, Landesplanung und Europäische Raumentwicklung RL: Mathias Bergmeier ☎ 2911 R: Dr. Natalie Scheck ☎ 2606 R: Anne Lieb-Peters ☎ 2912 R: Daqmar Meinen ☎ 2968
Z 2 Haushalt, Controlling, Bilanzierung RL: Walter Stern ☎ 2106 R: Hans Christof Barth ☎ 2114 R: Raff Kotulla ☎ 2107 R: Johannes Dörrbecker ☎ 2481	I 2 Geoinformation, Vermessung, Flurneuerung RL: Ute Biefang ☎ 2421 R: Anne Kappler ☎ 2483 R: Mario Frieh ☎ 2064 R: Markus Böttcher ☎ 2416 R: Tobias Neumezger ☎ 2441	II 2 Wirtschaftsförderungseinrichtungen, Koordinstionsstelle Zuwendungen RL: Michaela Degen ☎ 2615 R: Katharina-Luise Rappold ☎ 2434 R: Lilian Anna Korff ☎ 2845 R: Dagmar Noll ☎ 2653	III 2 Kammeraufsicht, wirtschaftlicher Verbraucherschutz RL: Karsten Hiestermann ☎ 2309 R: Sabine Weidmann-Neuer ☎ 2058 R: Larissa Marina Halle ☎ 2617 R: Michael Wagenführer ☎ 2051	IV 2 Handwerk, Mittelstand, Handel, Wirtschaftsrecht RL: Carolin Friedländer ☎ 2274 R: Johannes Peter Stadler ☎ 2367 R: Dr. Marek Waldmann ☎ 2447 R: Mareike Zimmermann ☎ 2674 R: Alexandra Gerlach ☎ 2385 R: Katja Hirdes ☎ 2319	V 2 Eisenbahn, Schieneninfrastruktur RL: Anke Munker-Tiedge ☎ 2420 R: Dr. Thilo Muthmann ☎ 2423 R: Frank Sachs ☎ 2361 R: Franz Koha ☎ 2429 R: Robert Reinhard Herterich ☎ 2459 R: Andreas Weisheit ☎ 2655 R: Horst Krämer ☎ 2652	VI 2 Straßenbau Bundes-, Landes-, Kreisstraßen RL: Jürgen Richter ☎ 2405 R: Mathias Wildemann ☎ 2429 R: Kerstin Eckert ☎ 2148 R: Katrin Gebhardt ☎ 2127 R: Martin Heiserhott ☎ 2473	VII 2 Raumordnung und Regionalplanung RL: Florian Ismaier ☎ 2916 R: Karin Kökel ☎ 2969 R: Francina Hirschberg ☎ 2915 R: Dr. Frank Kapries ☎ 2448
Z 3 Personal RL: Dr. Holger Zoubek ☎ 2168 R: Kim-Andrea Griemsmann ☎ 2454 R: Anna Spindler ☎ 2132 R: Nicole Weber ☎ 2055 R: Caren Lee Wachowiak ☎ 2685 R: Rüdiger Schmidt ☎ 2093	I 3 Planungsinformationen, Prognosen, Statistik, Hessische Landgesellschaft RL: Rainer Keller ☎ 2920 R: Sylvia Staub ☎ 2289	II 3 Förderung der gewerblichen Wirtschaft, öffentliche Finanzierungshilfen, wirtschaftsnaher Infrastruktur RL: Claudia Knobel ☎ 2292 R: Günter Botta ☎ 2612 R: Bettina Bowen ☎ 2386 R: Dirk Kruse ☎ 2187 R: Ina Luisa Dürr ☎ 2456 R: Steffen Amsann ☎ 2336 R: Franziska Rust ☎ 2379 R: Laura Rückler ☎ 2270	III 3 Vergabewesen, Gewerberecht, Eich- und Messwesen RL: Dr. Irene Lausen ☎ 2444 R: Steffen Amsann ☎ 2619 R: Franziska Rust ☎ 2379 R: Laura Rückler ☎ 2270	IV 3 Technologische Innovation, Ressourceneffiziente Produktion RL: Jens Krüger ☎ 2493 R: Sebastian Hummel ☎ 2471 R: Jan Oliver Schmitt ☎ 2264 R: Annelina Breithaupt ☎ 2310	V 3 Nahmobilität RL: Dr. Klaus Dapp ☎ 2450 R: Stefan Burer ☎ 2390 R: Johanna Waldschmidt ☎ 2658 R: Wiebke Maus ☎ 2932	VI 3 Lärmschutz Straße, Ordnungsrecht Straßenverkehr, Verkehrssicherheit RL: Dr. Hendrik Schüller ☎ 2398 R: Christian Reuter ☎ 2419 R: Dr. Florian Schmitt ☎ 2455	VII 3 Baurecht RL: Ulrich Staiger ☎ 2957 R: Sophia Zipf ☎ 2917 R: Dr. Andreas Schlenker-Rehage ☎ 2677 R: Niels Wasner ☎ 2454 R: Astrid Schwarz ☎ 2709
Z 4 Justizialrat RL: Willibald Becher ☎ 2080 R: Alexander Walter ☎ 2145	I 4 Energieeffizienz, Energieberatung RL: Silvia Upplegger ☎ 2482 R: Margret Müller ☎ 2940 R: Steffen Rettig ☎ 2381 R: Margrit Schaebe ☎ 2445 R: Marsen Kliduff ☎ 2206 R: Dr. Philipp Alexander Neidig ☎ 2943 R: Holger Dickert ☎ 2860	III 4 Verfahrenswesen, Gewerberecht, Eich- und Messwesen RL: Dr. Irene Lausen ☎ 2444 R: Steffen Amsann ☎ 2619 R: Franziska Rust ☎ 2379 R: Laura Rückler ☎ 2270	IV 4 Berufliche Bildung RL: (IV 4a) Hiko-Smit-Schädia ☎ 2242 R: (IV 4b) Nicole Hanemann ☎ 2933 R: Tatjana van Pee ☎ 2392 R: Dr. Ulrike Niedner-Kalthoff ☎ 2478 R: Katerina Gonzales ☎ 2608	V 4 Sicherheit im Luftverkehr RL: Jörg Egarter ☎ 2501 R: Dr. Jessica Risch ☎ 2502 R: Nunzio Lombardo ☎ 2503 R: Philipp Rommel ☎ 2504 R: Dr. Stefan Thell ☎ 2505	V 5 Luftverkehr - Genehmigung und Planfeststellung RL: Dr. Moritz Maus ☎ 2407 R: Susanne Rumschich ☎ 2389 R: Corinna Köhler ☎ 2320 R: Marion Göhler ☎ 2498 R: Kerstin Hühne ☎ 2944	VI 4 Fahrerlaubnis- und Zulassungswesen, Großraum- und Schwerkverkehr, Straßenbetrieb, Gefahraut RL: Kirsten Happe ☎ 2413 R: Kristin Höing ☎ 2388 R: Gero Dietrich ☎ 2749 R: Johanna Sauer ☎ 2425	VII 4 Bautechnik RL: Susanne Vogt ☎ 2946 R: Dr. Sebastian Bauer ☎ 2959 R: Brigitte Schneider ☎ 2954 R: Manfred Günther-Splittgerber ☎ 2426 R: Benjamin Semmler ☎ 2476
Z 5 Digitalisierung, IKT RL: Katja Kümmel ☎ 2251 R: Erwin Polster ☎ 2256 R: Manuel Milani ☎ 2414 R: Claudia Sauerwein ☎ 2383 R: Judith Dreber ☎ 2669 R: Markus Kilian ☎ 2869 R: Moritz Junginger ☎ 2665 R: Marie-Christin Besser ☎ 2655 R: Sebastian Wenzel ☎ 2746 R: David Thies ☎ 2214 R: Dr. Mathias Krenzer ☎ 2671 R: Jana Dietz ☎ 2687	I 5 Energienmärkte, Energieaufsicht, Netzausbau RL: Frank Limberg ☎ 2462 R: Dr. Christian Martin ☎ 2951 R: Viktoria Schweder-Berger ☎ 2357 R: Sven Krautkrämer ☎ 2602	III 5 Finanzplatz Frankfurt RL: Claire Kötemeier ☎ 2949 R: Thomas Bopp ☎ 2497 R: Dr. Julia Wendel-Hübner ☎ 2688 R: Dorothee Hanitsch ☎ 2918 R: Jeremy Stevens ☎ 2736 R: Jonathan Mencke ☎ 2740	IV 5 Technologische Innovation, Ressourceneffiziente Produktion RL: Jens Krüger ☎ 2493 R: Sebastian Hummel ☎ 2471 R: Jan Oliver Schmitt ☎ 2264 R: Annelina Breithaupt ☎ 2310	V 6 Sicherheits- und Planfeststellung RL: Dr. Klaus Dapp ☎ 2450 R: Stefan Burer ☎ 2390 R: Johanna Waldschmidt ☎ 2658 R: Wiebke Maus ☎ 2932	V 6 Gemeindefahrt und Planfeststellung RL: Dr. Moritz Maus ☎ 2407 R: Susanne Rumschich ☎ 2389 R: Corinna Köhler ☎ 2320 R: Marion Göhler ☎ 2498 R: Kerstin Hühne ☎ 2944	VI 5 Straßenrecht RL: Dr. Jutta Geiger ☎ 2432 R: Lukas Böke ☎ 2802	VII 5 Großer Frankfurter Bogen, Innovative Konzepte Wohnen und urbanes Leben RL: Petra Manahl ☎ 2031 R: Constanze Bückner-Bakouti ☎ 2472
Z 6 EFRE-Prüfbehörde, Innenrevision RL: Kai Peters ☎ 2102 R: Antje Wöhner ☎ 2296 R: Jan Riener ☎ 2275 (fachlich unmittelbar dem SIS unterstellt)	I 6 Energiepolitik, Erneuerbare Energien, Energietechnologien RL: Dr. Andreas Meissauer ☎ 2902 R: Dr. Justus Brans ☎ 2913 R: Klaus Güting ☎ 2919 R: Elias Jonathan Spreiter ☎ 2908 R: Susanne Becker ☎ 2359 R: Michael Wiesmeth ☎ 2683	III 6 Kreditwesen, Versicherungen RL: Dr. Wolfram Bietau ☎ 2305	IV 6 Start-Ups, Kultur- und Kreativwirtschaft RL: Rolf Krämer ☎ 2353 R: Silvia Eltekari-Fard ☎ 2352 R: Ulrike Mayr ☎ 2354	V 7 Öffentlicher Personennahverkehr RL: Dr. Bernd Schuster ☎ 2374 R: Patrick Kirsch ☎ 2363 R: Dr. Stefan Groer ☎ 2314 R: Dr. Nurcan Gürleik ☎ 2809 R: Isabelle Aberschein ☎ 2650 R: Sebastian Franzreb ☎ 2651	V 7 Gemeindefahrt und Planfeststellung RL: Dr. Moritz Maus ☎ 2407 R: Susanne Rumschich ☎ 2389 R: Corinna Köhler ☎ 2320 R: Marion Göhler ☎ 2498 R: Kerstin Hühne ☎ 2944	VI 6 Planfeststellung Bundesautobahnen RL: Torben Ludwig ☎ 2056 R: Sven Stöckel ☎ 2306 R: Stefanie Baurath ☎ 2803 R: Lars Zimmer ☎ 2681	VII 6 Städtebau und Städtebauförderung RL: Karin Jasch ☎ 2850 R: Dr. Ina Mahnkopp ☎ 2745 R: Marco Ulrich ☎ 2439 R: Andrej Müller ☎ 2373 R: Dr. Arndt Britzke Leick ☎ 2854 R: Dr. Verena Jakobi ☎ 2974
		III 7 Börsenaufsicht RL: Armin Winterhoff ☎ 2304 R: Michael Heilbronner ☎ 2372 R: Katharina Meinhardt ☎ 2741 R: Stefan Haupt ☎ 2815 R: Anne Sophie Brockhoff ☎ 2356 R: Daniel Neurath ☎ 2696	IV 7 Berufliche Bildung RL: (IV 4a) Hiko-Smit-Schädia ☎ 2242 R: (IV 4b) Nicole Hanemann ☎ 2933 R: Tatjana van Pee ☎ 2392 R: Dr. Ulrike Niedner-Kalthoff ☎ 2478 R: Katerina Gonzales ☎ 2608	V 8 Stabsstelle Flughafen RL: Dr. Klaus Dapp ☎ 2450 R: Stefan Burer ☎ 2390 R: Johanna Waldschmidt ☎ 2658 R: Wiebke Maus ☎ 2932	V 8 Stabsstelle Flughafen RL: Dr. Klaus Dapp ☎ 2450 R: Stefan Burer ☎ 2390 R: Johanna Waldschmidt ☎ 2658 R: Wiebke Maus ☎ 2932	VI 7 Bundesautobahnen, DEGES RL: Jörg Balten ☎ 2453 R: Cornelia Wiecezrek ☎ 2682	VII 7 Wohnungsbau und Wohnungsrecht RL: Dr. Johannes Kalusche ☎ 2861 R: Kirsten Knapp ☎ 2931 R: Gerhard Lippert ☎ 2672 R: Carsten Uhl ☎ 2664 R: Berivan Ariz ☎ 2907 R: Kerstin Harthun ☎ 2686
		III 8 RegKfH Regulierungskammer Hessen Vorstand: Stefan Lamberti Stellvertreterin: Claudia Falb ☎ 2250 ☎ 2295	IV 8 Berufliche Bildung RL: (IV 4a) Hiko-Smit-Schädia ☎ 2242 R: (IV 4b) Nicole Hanemann ☎ 2933 R: Tatjana van Pee ☎ 2392 R: Dr. Ulrike Niedner-Kalthoff ☎ 2478 R: Katerina Gonzales ☎ 2608	V 9 Stabsstelle Flughafen RL: Dr. Klaus Dapp ☎ 2450 R: Stefan Burer ☎ 2390 R: Johanna Waldschmidt ☎ 2658 R: Wiebke Maus ☎ 2932	V 9 Stabsstelle Flughafen RL: Dr. Klaus Dapp ☎ 2450 R: Stefan Burer ☎ 2390 R: Johanna Waldschmidt ☎ 2658 R: Wiebke Maus ☎ 2932	VI 8 Stabsstelle Flughafen RL: Dr. Klaus Dapp ☎ 2450 R: Stefan Burer ☎ 2390 R: Johanna Waldschmidt ☎ 2658 R: Wiebke Maus ☎ 2932	VII 8 Wohnungsbau und Wohnungsrecht RL: Dr. Johannes Kalusche ☎ 2861 R: Kirsten Knapp ☎ 2931 R: Gerhard Lippert ☎ 2672 R: Carsten Uhl ☎ 2664 R: Berivan Ariz ☎ 2907 R: Kerstin Harthun ☎ 2686

Sonderbeauftragter zur Koordinierung Hessen Agentur und WiBank: Klaus-Dieter Jäger • Datenschutzbeauftragter: Willibald Becher ☎ 2080 • Digitalisierungsbeauftragter Ressort: Katja Kümmel ☎ 2251 • IT-Sicherheitsbeauftragter: Manuel Milani ☎ 2414
Arbeitsschutz-Sicherheitsbeauftragte: Katrin Marko ☎ 2124 • Frauen- und Gleichstellungsbeauftragte: Irene Schramm und Annette Pitz ☎ 2328 • Vorsitzende des Personalarbeits: Friederike Berns ☎ 2126 • Hauptvertrauensperson der schwerbehinderten Menschen: Wolfgaang Lanzer ☎ 2387
Abkürzungen: AL = Abteilungsleiter/in, V = Vertreter/in, LMB = Leiter des Ministerbüros, RL = Referatsleiter/in, R = Referent/in, L = fachliche Leitung Stabsstelle