

HESSEN Hessisches Ministerium für Wirtschaft, Energie, Verkehr und Wohnen

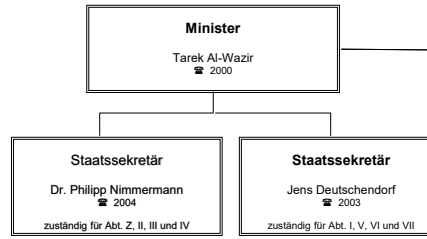

Kaiser-Friedrich-Ring 75
Postfach 3129
Telefon: 0611-815-0
Telefax: 0611-815-2225
Tele: 0611-815-2227
E-Mail: poststelle@wirtschaft.hessen.de
Internet: http://www.wirtschaft.hessen.de

65185 Wiesbaden
65021 Wiesbaden
0611-815-0
0611-815-2225
0611-815-2227
4186817
poststelle@wirtschaft.hessen.de
http://www.wirtschaft.hessen.de



Ministerbüro Aufgaben über- geordneter Art, Resortkoordinierung	M 1 Persönliches Referat RL: Christopher Kuhlmann ☎ 2024 R: Dr. Christoph Schröder ☎ 2026 R: Verena Christ, Uthig ☎ 2025	M 2 Presse, Öffentlichkeitsarbeit RL: Franziska Richter ☎ 2020 R: Wolfgang Harms ☎ 2021 R: Corina Isabell Müller ☎ 2025	M 3 Bundesrat*, EU-Koordinierung RL: Dr. Jörg Ruppert ☎ 2015 R: Jochen Presl ☎ 2016	M 4 Parlament, Kabinetts RL: Zorica Hohmann ☎ 2010 R: Nicolas Späker ☎ 2011 R: Charlotte Reith ☎ 2014	M 5 Grundsatz und Planung RL: Dr. Holger Zoubek ☎ 2030 R: Oliver Nitsch ☎ 2033
--	---	---	---	--	---

LMB: Pia Walch ☎ 2007
V: Dr. Holger Zoubek ☎ 2030

*) Ansprechpartner für das Ressort HMWEVW bei der Hess. Landesvertretung in Berlin: Stefan Schweers ☎ 030/72600-860
Ansprechpartner für das Ressort HMWEVW bei der Europäischen Union in Brüssel: Felix Hofeleis ☎ 00322/739-5948

Z Zentralabteilung	I Energie, Geo- und Planungsinformationen	II Wirtschaftspolitik, Wirtschaftsförderung	III Wirtschaftsordnung, Finanzdienstleistungen, Börsen	IV Außenwirtschaft, Mittelstand, Berufliche Bildung, Technologische Innovation	V Mobilität, Luftverkehr, Eisenbahnen	VI Straßen und Verkehrswesen	VII Bauen, Wohnen, Städtebau, Landesentwicklung
AL: Dr. Michael Bruder ☎ 2350 (m.d.W.d.G.b.) V: Sven-Gerit Schellberg ☎ 2168	AL: Susanne Ruth ☎ 2900 V: Iris Otto ☎ 2410	AL: Klaus-Dieter Jäger ☎ 2280 V: Holger Haubfleisch ☎ 2470	AL: Dr. Stephan Bredt ☎ 2052 V: Armin Winterhoff ☎ 2304	AL: Dr. Mandy Pastohr ☎ 2340 V: Bernd Kistner ☎ 2366	AL: Bernhard Maßberg ☎ 2370 V: Jörg Egarter ☎ 2501	AL: Martin Weber ☎ 2800 V: Dr. Hendrik Schüller ☎ 2398	AL: Dr. Michael Bruder ☎ 2350 V: Mathias Bergmeier ☎ 2911
Z 1 Organisation, Zentrale Dienste RL: Stefan Müller ☎ 2094 R: Nicola Wintner ☎ 2121 R: Karoline Gieseler ☎ 2066	I 1 Integrierte Umweltplanung RL: Iris Otto ☎ 2410 R: Niels Thelen ☎ 2909	II 1 Wirtschaftspolitik und EU-Behilfenkontrollpolitik RL: Dr. Carsten Schreier ☎ 2284 R: Ute Großer-Münning ☎ 2325 R: Oliver Kaiser ☎ 2299 R: Oliver Richter ☎ 2852 R: Sonja Koppe ☎ 2291	III 1 Landeskartellbehörde, Wettbewerbsrecht RL: Rüdiger Meiner ☎ 2301 R: Tobias Reinbold ☎ 2333 R: Annette Pitz ☎ 2452 R: Ina Felder ☎ 2601	IV 1 Außenwirtschaft und Entwicklungszusammenarbeit RL: Bernd Kistner ☎ 2366 R: Thea Wiedemann ☎ 2391 R: Dr. Gerhard Gordon Hauwache ☎ 2332 R: Christina Reder-Stypka ☎ 2369 R: Dr. Friedrich Hanisch ☎ 2906 R: Lucia Koch ☎ 2851	V 1 Mobilität, Logistik, Binnenschifffahrt RL: Dr. Langhagen-Rohrbach ☎ 2377 R: Dr. Peter Döppgen ☎ 2376 R: Thea Wiedemann ☎ 2391 R: Dr. Simone Brockmann ☎ 2308 R: Dr. Chelsea Tsocherer-Budde ☎ 2151 R: Dr. Annika Busch-Geertsema ☎ 2159	VI 1 Planfeststellung Bundes-, Landes-, Kreisstraßen RL: Kirsten Preetz ☎ 2399 R: Oliver Schreiber ☎ 2937 R: Lukas Böke ☎ 2802 R: Jürgen Mittag ☎ 2149 R: Catherine Müller ☎ 2459 R: Constanze Vogler ☎ 2415 R: Florian Karpi ☎ 2183	VII 1 Landesentwicklungsplan, Landesplanung und Europäische Raumentwicklung RL: Mathias Bergmeier ☎ 2911 R: Dr. Natalie Scheck ☎ 2606 R: Anke Lieb-Peters ☎ 2912 R: Dagmar Meinen ☎ 2968
Z 2 Haushalt, Controlling, Bilanzierung RL: Walter Stern ☎ 2106 R: Hans Christof Barth ☎ 2114 R: Ralf Kotulla ☎ 2107 R: Johannes Dörbecker ☎ 2481	I 2 Geoinformation, Vermessung, Flurneuerung RL: Udo Biefang ☎ 2421 R: Karl Heinrich Franz ☎ 2483 R: Markus Bötcher ☎ 2416 R: Mario Frieth ☎ 2064 R: Tobias Neumetzger ☎ 2441	II 2 Wirtschaftsförderungseinrichtungen, Koordinationstätigkeit RL: Michaela Degen ☎ 2615 R: Katharina-Luise Rappold ☎ 2434 R: Lilian Anna Korff ☎ 2845 R: Dagmar Noll ☎ 2653 R: Silke Koziol ☎ 2830	III 2 Kammeraufsicht, wirtschaftlicher Verbraucherschutz RL: Karsten Hestermann ☎ 2309 R: Sabine Weidmann-Neuer ☎ 2058 R: Tobias Reinbold ☎ 2333 R: Larissa Marina Halle ☎ 2617	IV 2 Handwerk, Mittelstand, Handel, Wirtschaftsrecht RL: Carolin Friedländer ☎ 2274 R: Johannes Peter Stadler ☎ 2367 R: Dr. Marek Waidmann ☎ 2447 R: Katrin Fox ☎ 2319 R: Marek Zimmermann ☎ 2674 R: Alexandra Gerlach ☎ 2385	V 2 Eisenbahn, Schieneninfrastruktur RL: Anke Munker-Tiedge ☎ 2420 R: Dr. Thilo Muthmann ☎ 2423 R: Frank Sachs ☎ 2361 R: Franz Koha ☎ 2394 R: Robert Reinhard Herterich ☎ 2659 R: Andreas Weisheit ☎ 2465	VI 2 Straßenbau Bundes-, Landes-, Kreisstraßen RL: Jürgen Richter ☎ 2405 R: Mathias Wildemann ☎ 2429 R: Kerstin Eckert ☎ 2148 R: Katrin Gebhardt ☎ 2127 R: Martin Heiserholt ☎ 2473	VII 2 Raumordnung und Regionalplanung RL: Florian Ismael ☎ 2916 R: Karin Krökel ☎ 2369 R: Francina Hirschberg ☎ 2915 R: Dr. Frank Kapries ☎ 2448
Z 3 Personal RL: Sven-Gerit Schellberg ☎ 2168 R: Kim-Andrea Griemsmann ☎ 2454 R: Anna Spindler ☎ 2132 R: Nicole Weber ☎ 2055 R: Caren Lee Wachowiak ☎ 2685 R: Rüdiger Schmidt ☎ 2093	I 3 Planungsinformationen, Prognosen, Statistik, Hessische Landgesellschaft RL: Rainer Kötter ☎ 2920 R: Sylvia Staub ☎ 2289	II 3 Förderung der gewerblichen Wirtschaft, öffentliche Finanzierungshilfen, wirtschaftsnahe Infrastruktur RL: Claudia Knoebel ☎ 2292 R: Günter Botta ☎ 2612 R: Bettina Bowen ☎ 2386 R: Dirk Kruse ☎ 2187 R: Ina Luisa Dürr ☎ 2456 R: Christen Amann ☎ 2336 R: Stefina Grönwoldt ☎ 2698	III 3 Energieerzeugung RL: Stefan Lamberti ☎ 2250 R: Claudia Falb ☎ 2295	IV 3 Technologische Innovation, Ressourceneffiziente Produktion RL: Jens Krüger ☎ 2493 R: Sebastian Hummel ☎ 2471 R: Jan Oliver Schmitt ☎ 2264 R: Angelina Breithaupt ☎ 2310	V 3 Nahmobilität RL: Dr. Klaus Dapp ☎ 2450 R: Stefan Burger ☎ 2390 R: Johanna Wadschmidt ☎ 2658 R: Wiebke Maus ☎ 2932	VI 3 Lärmschutz, Straße, Verkehrssicherheit RL: Dr. Hendrik Schüller ☎ 2398 R: Christian Reuter ☎ 2419 R: Dr. Florian Schmitt ☎ 2455	VII 3 Baurecht RL: Ulrich Staiger ☎ 2957 R: Sophia Zipf ☎ 2917 R: Dr. Andreas Schlenker-Rehage ☎ 2677 R: Niels Wagner ☎ 2494 R: Horst Krämer ☎ 2652
Z 4 Justiziar RL: Willibald Becher ☎ 2080	I 4 Energieeffizienz, Energieberatung RL: Silvia Uplegger ☎ 2482 R: Margret Müller ☎ 2940 R: Gabriele Turck ☎ 2941 R: Steffen Rettig ☎ 2381 R: Margrit Schaeede ☎ 2445 R: Mareen Kludff ☎ 2206 R: Philipp Alexander Neidig ☎ 2943 R: Holger Dickert ☎ 2860	II 4 Industrie, Umweltschutz in der gewerblichen Wirtschaft RL: Hans Wegandt ☎ 2286 R: Frank Limberg ☎ 2272 R: Lennart Pantel ☎ 2276	III 4 Vergabewesen, Gewererecht, Eich- und Messwesen RL: Dr. Irene Lausen ☎ 2444 R: Rebekka Obornyer ☎ 2619 R: Franziska Rust ☎ 2379	IV 4 Berufliche Bildung RL: (IV 4a) Hilde Smit-Schädla ☎ 2242 RL: (IV 4b) Nicole Hannemann ☎ 2933 R: Tatjana van Pee ☎ 2392 R: Dr. Ulrike Niedner-Kalthoff ☎ 2478 R: Katerina Gonzales ☎ 2608 R: Gudrun Reinhart ☎ 2428	V 4 Sicherheit im Luftverkehr RL: Jörg Egarter ☎ 2501 R: Dr. Jessica Risch ☎ 2502 R: Nunzio Lombardo ☎ 2503 R: Philip Rommel ☎ 2504 R: Dr. Stefan Theiss ☎ 2505	VI 4 Zulassung, Straßenbetrieb, Nebenanlagen, Gefahrgut RL: Kirsten Happe ☎ 2413 R: Kristin Hönig ☎ 2388 R: Gero Dietrich ☎ 2424	VII 4 Bautechnik RL: Susanne Vogt ☎ 2946 R: Dr. Sebastian Bauer ☎ 2959 R: Brigitte Schneider ☎ 2954 R: Manfred Günther-Splittgerber ☎ 2426
Z 5 Digitalisierung, IKT RL: Katja Kümmel ☎ 2251 R: Erin Polster ☎ 2256 R: Manuel Milani ☎ 2414 R: Claudia Sauerwein ☎ 2383 R: Judith Diebert ☎ 2669 R: Markus Kilian ☎ 2869 R: Moritz Junginger ☎ 2665 R: Marie-Christin Besser ☎ 2655 R: David Thies ☎ 2214 R: Dr. Mathias Krenzer ☎ 2671	I 5 Energiemärkte, Energieaufsicht, Netzausbau RL: Frank Limberg ☎ 2462 R: Dr. Christian Martin ☎ 2951 R: Viktoria Schweder-Berger ☎ 2357 R: Sven Krautkrämer ☎ 2602 R: Christoph Pflieger ☎ 2676	II 5 Tourismus und Freizeitwirtschaft RL: Ulrike Franz-Stöcker ☎ 2290 R: Ute Heilberg ☎ 2268	III 5 Finanzplatz Frankfurt RL: Claire Kütemeier ☎ 2949 R: Thomas Bopp ☎ 2497 R: Laura Rücker ☎ 2270 R: Dorothee Hantsch ☎ 2918	IV 5 Technologische Innovation, Ressourceneffiziente Produktion RL: Jens Krüger ☎ 2493 R: Sebastian Hummel ☎ 2471 R: Jan Oliver Schmitt ☎ 2264 R: Angelina Breithaupt ☎ 2310	V 5 Luftverkehr - Genehmigung und Planfeststellung RL: Dr. Moritz Maus ☎ 2407 R: Susanne Rumslich ☎ 2389 R: Corinna Köhler ☎ 2320 R: Kerstin Höhme ☎ 2944	VI 5 Straßenrecht RL: Dr. Jutta Geiger ☎ 2432 R: Lukas Böke ☎ 2802	VII 5 Großer Frankfurter Bogen, innovative Konzepte Wohnen und urbanes Leben RL: Petra Manahl ☎ 2031 R: Constanze Bückner-Bakouti ☎ 2472
Z 6 EFRE-Prüfbehörde, Innenrevision RL: Kai Peters ☎ 2102 R: Antje Wöhner ☎ 2296 R: Jan Riener ☎ 2275 (fachlich unmittelbar dem SIS unterstellt)	I 6 Energiepolitik, Erneuerbare Energien, Energietechnologien RL: Dr. Andreas Meissauer ☎ 2902 R: Dr. Justus Brans ☎ 2913 R: Klaus Götting ☎ 2919 R: Elias Jonathan Spreiter ☎ 2908 R: Susanne Becker ☎ 2359 R: Michael Wiesmeth ☎ 2683	II 6 EFRE-Verwaltungsbehörde Hessen, Europäische Regionalförderung RL: Holger Haubfleisch ☎ 2470 R: Stephan Gerk ☎ 2279 R: Lara Gruß ☎ 2302 R: Moritz Schneider ☎ 2905 R: Rebekka Kugler ☎ 2859 R: Sarah Ludwig ☎ 2930 R: Lucie Enders ☎ 2172 R: Lennart Pantel ☎ 2276 R: Jennifer Chmiela ☎ 2302	III 6 Kreditwesen, Versicherungen RL: Dr. Wolfram Bietau ☎ 2305 R: Sophie Uhlmann ☎ 2923	IV 6 Start-Ups, Kultur- und Kreativwirtschaft RL: Ralf Krämer ☎ 2363 R: Silvia Eftekhari-Fard ☎ 2352 R: Ulrike Mayr ☎ 2354	V 6 Öffentlicher Personennahverkehr RL: Dr. Bernd Schuster ☎ 2374 R: Patrick Kirsch ☎ 2363 R: Dr. Stefan Groer ☎ 2314 R: Dr. Nuran Gülevis ☎ 2809 R: Isabelle Abendschein ☎ 2650 R: Sebastian Franzberg ☎ 2651	VI 6 Planfeststellung Bundesautobahnen RL: Torben Ludwig ☎ 2056 R: Sven Stöckel ☎ 2306 R: Stefanie Baurath ☎ 2803 R: Lars Zimmer ☎ 2681	VII 6 Städtebau und Städtebauförderung RL: Karin Jäsch ☎ 2850 R: Marco Ulrich ☎ 2439 R: Andrei Müller ☎ 2373 R: Dr. Annick Brigitte Leick ☎ 2864
			ReaKH Regulierungskammer Hessen Vorsitzender: Stefan Lamberti ☎ 2250 Stellvertreterin: Claudia Falb ☎ 2295		V 7 Stabsstelle Fluglärmschutz und nachhaltige Luftverkehrswirtschaft RL: Regine Barth ☎ 2050 Fluglärmschutzbeauftragte *) R: Alexander Scheid ☎ 2300 R: Ingo Tontsch ☎ 2436 R: Benedikt Breitenbach ☎ 2316 R: Timo Arne Kempe ☎ 2271) unmittelbares Vortragsrecht SIS	VI 7 Bundesautobahnen, DEGES RL: Jörg Belten ☎ 2453 R: Cornelia Wiczorek ☎ 2682	VII 7 Wohnungsbau und Wohnungsrecht RL: Dr. Johannes Kalschke ☎ 2861 R: Kirsten Knaop ☎ 2931 R: Gerhard Lippert ☎ 2672 R: Carsten Uhl ☎ 2664 R: Berivan Ariz ☎ 2907 R: Kerstin Harthun ☎ 2686

Sonderbeauftragter zur Koordinierung Hessen Agentur und WiBank: Klaus-Dieter Jäger ☎ 2280 • Digitalisierungsbeauftragte Ressort: Katja Kümmel ☎ 2251 • IT-Sicherheitsbeauftragter: Manuel Milani ☎ 2414
Arbeitsschutz-Sicherheitsbeauftragte: Katrin Marko ☎ 2124 • Frauen- und Gleichstellungsbeauftragte: Irene Schramm und Annette Pitz ☎ 2328 • Vorsitzende des Personalrats: Friederike Berns ☎ 2126 • Hauptvertrauensperson der schwerbehinderten Menschen: Wolfgang Langer ☎ 2387
Abkürzungen: AL = Abteilungsleiter/in, V = Vertreter/in, LMB = Leiter/in des Ministerbüros, RL = Referatsleiter/in, R = Referentin/in, L = fachliche Leitung Stabsstelle