

# HESSEN Hessisches Ministerium für Wirtschaft, Energie, Verkehr und Wohnen

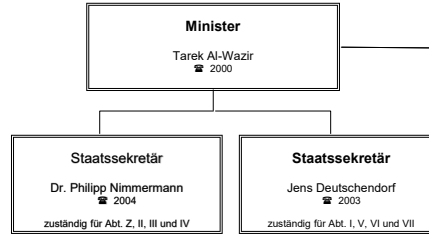

Kaiser-Friedrich-Ring 75  
Postfach 3129  
Telefon: 0611-815-0  
Telefax: 0611-815-2227  
Tele: 4186817  
E-Mail: poststelle@wirtschaft.hessen.de  
Internet: http://www.wirtschaft.hessen.de

65185 Wiesbaden  
65021 Wiesbaden  
0611-815-0  
0611-815-2227  
0611-815-2227  
4186817  
poststelle@wirtschaft.hessen.de  
http://www.wirtschaft.hessen.de



Ministerbüro Aufgaben über- geordneter Art, Resortkoordinierung	M 1 Persönliches Referat RL: Christopher Kuhlmann ☎ 2025 R: Lisa Lorenz ☎ 2024 R: Dr. Christoph Schröder ☎ 2026 R: Verena Christ. Uebelhör ☎ 2070	M 2 Presse, Öffentlichkeitsarbeit RL: Franziska Richter ☎ 2020 R: Wolfgang Harms ☎ 2021 R: Catrin Isabell Müller ☎ 2065	M 3 Bundesrat*, EU-Koordination RL: Dr. Jörg Ruppert ☎ 2015 R: Jochen Presl ☎ 2016	M 4 Parlament, Kabinett RL: Zorica Hohmann ☎ 2010 R: Niclas Späker ☎ 2011 R: Charlotte Reith ☎ 2014	M 5 Grundsatz und Planung RL: Dr. Holger Zoubek ☎ 2030 R: Oliver Nitsch ☎ 2033
LMB: Pia Walch ☎ 2007 V: Dr. Holger Zoubek ☎ 2030					
*) Ansprechpartner für das Ressort HMWEVW bei der Hess. Landesvertretung in Berlin: Stefan Schweers ☎ 030/726200-860 Ansprechpartner für das Ressort HMWEVW bei der Europäischen Union in Brüssel: Felix Hofelefisch ☎ 00322/739-5948					

Z Zentralabteilung	I Landesentwicklung, Energie	II Wirtschaftspolitik, Wirtschaftsförderung	III Wirtschaftsordnung, Finanzdienstleistungen, Börsen	IV Außenwirtschaft, Mittelstand, Berufliche Bildung, Technologische Innovation	V Mobilität, Luftverkehr, Eisenbahnen	VI Straßen und Verkehrswesen	VII Bauen, Wohnen, Städtebau, Bundesfernstraßen- projekte (DEGES-Projekte und Riederwald)
AL: Dr. Michael Bruder ☎ 2350 V: Sven-Gerrit Schellberg ☎ 2168	AL: Susanne Ruth ☎ 2900 V: Matthias Bergmeier ☎ 2911	AL: Klaus-Dieter Jäger ☎ 2280 V: Holger Haubfleisch ☎ 2470	AL: Dr. Stephan Bredt ☎ 2052 V: Armin Winterhoff ☎ 2304	AL: Dr. Mandy Pastohr ☎ 2340 V: Bernd Kistner ☎ 2366	AL: Bernhard Maßberg ☎ 2370 V: Jörg Egerter ☎ 2501	AL: Martin Weber ☎ 2800 V: Dr. Hendrik Schüller ☎ 2398	AL: Günther Herrmann ☎ 2400 V: Iris Otto ☎ 2410
<b>Z 1</b> Organisation, Zentrale Dienste RL: Stefan Müller ☎ 2094 R: Micala Winterer ☎ 2121 R: Karoline Gieseler ☎ 2066	<b>I 1</b> Landesentwicklungsplan, Landesplanung Infrastruktur, Umwelt und Freiraum, Europäische Raumentwicklung RL: Matthias Bergmeier ☎ 2911 R: Dr. Natalie Schreck ☎ 2606 R: Anke Lieb-Peters ☎ 2912 R: Dagmar Meinen ☎ 2968	<b>II 1</b> Wirtschaftspolitik und EU-Behilfenkontrollpolitik RL: Dr. Carsten Schreier ☎ 2284 R: Ute Groß-Münning ☎ 2325 R: Oliver Kaiser ☎ 2299 R: Oliver Richter ☎ 2852 R: Anja Lieb-Peters ☎ 2921	<b>III 1</b> Landeskartellbehörde, Wettbewerbsrecht RL: Rüdiger Meißner ☎ 2301 R: Tobias Reinbold ☎ 2452 R: Ina Felder ☎ 2601	<b>IV 1</b> Außenwirtschaft und Entwicklungszusammenarbeit RL: Bernd Kistner ☎ 2366 R: Thorbert Neisser ☎ 2182 R: Dr. Gerhard Gordon Hauwahe ☎ 2332 R: Christina Reider-Stypka ☎ 2369 R: Dr. Friedrich Hanisch ☎ 2906	<b>V 1</b> Mobilität, Logistik, Binnenschifffahrt RL: Dr. Langhagen-Rohrbach ☎ 2376 R: Dr. Peter Doepgen ☎ 2377 R: Thea Wiedemann ☎ 2391 R: Dr. Simone Brockmann ☎ 2308 R: Dr. Chelsea Tschoerner-Budde ☎ 2159 R: Dr. Annika Busch-Geertsma ☎ 2159	<b>VI 1</b> Planfeststellung RL: Kirsten Preetz ☎ 2399 R: Oliver Schreiber ☎ 2937 R: Lukas Böke ☎ 2802 R: Stefanie Baurath ☎ 2803 R: Catherine Müller ☎ 2459 R: Constanze Vogler ☎ 2415 R: Florian Karpi ☎ 2183 R: Jürgen Mittag ☎ 2149	<b>VII 1</b> Planfeststellung Bundesfernstraßenprojekte (DEGES-Projekte und Riederwald) RL: Kirsten Preetz ☎ 2399 R: Torben Ludwig ☎ 2056 R: Sven Stöckel ☎ 2306
<b>Z 2</b> Haushalt, Controlling, Bilanzierung RL: Walter Stern ☎ 2106 R: Hans Christof Barth ☎ 2114 R: Ralf Kotulla ☎ 2107 R: Johannes Dörbecker ☎ 2481	<b>I 2</b> Raumordnung und Regionalplanung RL: Florian Iemaler ☎ 2916 R: Karin Krökel ☎ 2969 R: Francina Hirschberg ☎ 2915 R: Dr. Frank Kapries ☎ 2448	<b>II 2</b> Wirtschaftsförderungseinrichtungen, Koordinstanzstelle Zuwendungen RL: Michaela Degen ☎ 2615 R: Katharina-Luise Rappold ☎ 2434 R: Lilian Anna Korff ☎ 2845 R: Dagmar Noll ☎ 2653	<b>III 2</b> Kammeraufsicht, wirtschaftlicher Verbraucherschutz RL: Karsten Hestermann ☎ 2309 R: Sabine Weidmann-Neuer ☎ 2058 R: Tobias Reinbold ☎ 2333 R: Larissa Marina Halle ☎ 2617	<b>IV 2</b> Handwerk, Mittelstand, Handel, Wirtschaftsrecht RL: Carolin Friedländer ☎ 2274 R: Johannes Peter Stadler ☎ 2367 R: Dr. Marek Waidmann ☎ 2447 R: Katrin Fox ☎ 2319 R: Mareike Zimmermann ☎ 2674	<b>V 2</b> Eisenbahn, Schieneninfrastruktur RL: Anke Munker-Tiedge ☎ 2420 R: Dr. Thilo Muthmann ☎ 2423 R: Torsten Volkert ☎ 2041 R: Frank Sachs ☎ 2361 R: Franz Kootha ☎ 2394 R: Robert Reinhard Herterich ☎ 2659 R: Andreas Weishait ☎ 2485	<b>VI 2</b> Straßenbau RL: Jürgen Richter ☎ 2405 R: Matthias Wildemann ☎ 2429 R: Kerstin Eckert ☎ 2149 R: Katrin Gebhardt ☎ 2127 R: Martin Hetscherhol ☎ 2473	<b>VII 2</b> Planung und Bau Bundesfernstraßenprojekte (DEGES-Projekte und Riederwald) RL: Jörg Belten ☎ 2453
<b>Z 3</b> Personal RL: Sven-Gerrit Schellberg ☎ 2168 R: Emily Jäschke ☎ 2055 R: Kim-Andrea Griemsmann ☎ 2454 R: Anna Spindler ☎ 2132 R: Nicole Weber ☎ 2055	<b>I 3</b> Planungsinformationen, Prognosen, Statistik, Hessische Landgesellschaft RL: Rainer Keller ☎ 2920 R: Sylvia Staub ☎ 2289	<b>III 3</b> Energieerzeugung RL: Stefan Lamberti ☎ 2250 R: Claudia Falb ☎ 2295 R: Dr. Andreas Schlenker-Rehage ☎ 2844	<b>III 4</b> Vergabewesen, Gewerbeamt, Eich- und Messwesen RL: Dr. Irene Lausen ☎ 2444 R: Rebekka Obornyer ☎ 2619 R: Franziska Rust ☎ 2379	<b>IV 3</b> Technologische Innovation, Ressourceneffiziente Produktion RL: Jens Krüger ☎ 2493 R: Sebastian Hummel ☎ 2471 R: Jan Oliver Schmitt ☎ 2264 R: Angelina Breithaut ☎ 2310	<b>V 3</b> Nahmobilität RL: Dr. Klaus Dapp ☎ 2450 R: Jörg Egerter ☎ 2390 R: Stefan Burger ☎ 2658 R: Wiebke Maus ☎ 2932	<b>VI 3</b> Lärmschutz, Straße, Verkehrssicherheit RL: Dr. Hendrik Schüller ☎ 2398 R: Christian Reuter ☎ 2419 R: Dr. Florian Schmitt ☎ 2455	<b>VII 3</b> Bautechnik RL: Susanne Voad ☎ 2946 R: Dr. Sebastian Bauer ☎ 2959 R: Brigitte Schneider ☎ 2954 R: Manfred Günther-Splittgerber ☎ 2426
<b>Z 4</b> Justizariat RL: Willibald Becher ☎ 2080	<b>I 4</b> Energieeffizienz, Energieberatung RL: Silvia Upplegger ☎ 2482 R: Margret Müller ☎ 2940 R: Gabriele Turck ☎ 2941 R: Steffen Rettig ☎ 2361 R: Margrit Schasde ☎ 2445 R: Mareen Kludff ☎ 2206 R: Philipp Alexander Neidig ☎ 2943 R: Holger Dickert ☎ 2860	<b>III 5</b> Finanzplatz Frankfurt RL: Claire Köttemeier ☎ 2949 R: Thomas Bopp ☎ 2497 R: Lara Rückert ☎ 2270 R: Dorothee Hanitsch ☎ 2918	<b>III 6</b> Kreditwesen, Versicherungen RL: Dr. Wolfgang Bietau ☎ 2305 R: Sophie Uhlmann ☎ 2923	<b>IV 4</b> Berufliche Bildung RL: (IV 4a) Hilde Smil-Schädla ☎ 2242 RL: (IV 4b) Nicole Hannemann ☎ 2933 R: Tatjana van Pee ☎ 2392 R: Dr. Ulrike Niedner-Kalthoff ☎ 2478 R: Gudrun Reinhart ☎ 2482	<b>V 4</b> Sicherheit im Luftverkehr RL: Jörg Egerter ☎ 2501 R: Dr. Jessica Risch ☎ 2502 R: Nunzio Lombardo ☎ 2503 R: Philipp Rommel ☎ 2504 R: Dr. Stefan Theiss ☎ 2505	<b>VI 4</b> Zulassung von Personen und Fahrzeugen, Großraum- und Schienenverkehr, Straßen- betrieb, Nebenanlagen, Gefahrgut RL: Kirsten Haspe ☎ 2413 R: Kristina Hönig ☎ 2398 R: Gero Dietrich ☎ 2424	<b>VII 4</b> Geoinformation, Vermessung, Flurneuordnung RL: Udo Biefang ☎ 2421 R: Karl Heinrich Franz ☎ 2483 R: Markus Böttcher ☎ 2416 R: Mario Frießl ☎ 2064 R: Tobias Neumetzger ☎ 2441
<b>Z 5</b> Digitalisierung, ICT RL: Katja Kümmel ☎ 2251 R: Erin Polster ☎ 2256 R: Manuel Milani ☎ 2414 R: Katerina Gonzales ☎ 2608 R: Judith Dreber ☎ 2669 R: Markus Kilian ☎ 2869 R: Moritz Junginger ☎ 2665 R: Marie-Christin Besser ☎ 2655 R: David Thies ☎ 2214	<b>I 5</b> Energiespeicher, Energieaufschlag, Netzausbau RL: Frank Limberg ☎ 2462 R: Dr. Christian Martin ☎ 2951 R: Viktoria Schwyder-Berger ☎ 2357 R: Sven Krautkrämer ☎ 2602	<b>III 7</b> Börsenaufsicht RL: Armin Winterhoff ☎ 2304 R: Roberto Napolitano ☎ 2430 R: Michael Wagenführer ☎ 2051 R: Lara Groß ☎ 2902 R: Moritz Schneider ☎ 2905 R: Rebekka Kugler ☎ 2859 R: Sarah Ludwig ☎ 2930 R: Lucie Enders ☎ 2172 R: Lennart Pantel ☎ 2276	<b>III 8</b> ReaKH Regulierungskammer Hessen Vorstand: Stefan Lamberti ☎ 2250 Stellvertreterin: Claudia Falb ☎ 2295	<b>IV 5</b> Start-Ups, Kultur- und Kreativwirtschaft RL: Rolf Krämer ☎ 2353 R: Susanne Rumstich ☎ 2389 R: Kerstin Höhme ☎ 2944	<b>V 5</b> Luftverkehr - Genehmigung und Planfeststellung RL: Dr. Moritz Maus ☎ 2407 R: Susanne Rumstich ☎ 2389 R: Kerstin Höhme ☎ 2944	<b>VI 5</b> Straßenrecht RL: Dr. Jutta Geiger ☎ 2432 R: Lukas Böke ☎ 2802	<b>VII 5</b> Städtebau und Städtebauförderung RL: Ralf Jansch ☎ 2850 R: Marco Ulrich ☎ 2439 R: Andrej Müller ☎ 2373 R: Dr. Annick Brigitte Leick ☎ 2864
<b>Z 6</b> EFRE-Prüfbehörde, Innenrevision RL: Kai Peters ☎ 2102 R: Antje Wöhner ☎ 2296 R: Jan Riener ☎ 2275 (fachlich unmittelbar dem SIS unterstellt)	<b>I 6</b> Energiepolitik, Erneuerbare Energien, Energietechnologien RL: Dr. Andrea Meissauer ☎ 2902 R: Dr. Justus Brans ☎ 2913 R: Klaus Gülling ☎ 2919 R: Elias Jonathan Spreiter ☎ 2908 R: Susanne Becker ☎ 2359	<b>II 6</b> EFRE-Verwaltungsbehörde Hessen, Europäische Regionalförderung RL: Holger Haubfleisch ☎ 2470 R: Stephanie Gerk ☎ 2279 R: Lara Groß ☎ 2902 R: Moritz Schneider ☎ 2905 R: Rebekka Kugler ☎ 2859 R: Sarah Ludwig ☎ 2930 R: Lucie Enders ☎ 2172 R: Lennart Pantel ☎ 2276		<b>IV 6</b> Technologische Innovation, Ressourceneffiziente Produktion RL: Jens Krüger ☎ 2493 R: Sebastian Hummel ☎ 2471 R: Jan Oliver Schmitt ☎ 2264 R: Angelina Breithaut ☎ 2310	<b>V 6</b> Öffentlicher Personennahverkehr RL: Dr. Bernd Schuster ☎ 2374 R: Patrick Kirsch ☎ 2363 R: Dr. Stefan Groer ☎ 2314 R: Nurcan Göstevik ☎ 2609 R: Isabelle Abendschein ☎ 2650 R: Sebastian Franzbe ☎ 2651	<b>VI 6</b> Zulassung von Personen und Fahrzeugen, Großraum- und Schienenverkehr, Straßen- betrieb, Nebenanlagen, Gefahrgut RL: Kirsten Haspe ☎ 2413 R: Kristina Hönig ☎ 2398 R: Gero Dietrich ☎ 2424	<b>VII 6</b> Wohnungsbau und Wohnungsrecht RL: Dr. Johannes Kalusche ☎ 2881 R: Kirsten Knapp ☎ 2931 R: Gerhard Lüssert ☎ 2672 R: Carsten Uhl ☎ 2664
				<b>IV 7</b> Stabstelle Fluglärmschutz und nachhaltige Luftverkehrswirtschaft RL: Regine Barth ☎ 2050 Fluglärmschutzbeauftragte *) R: Alexander Scheid ☎ 2300 R: Ingo Tontsch ☎ 2436 R: Benedikt Bratenbach ☎ 2316 R: Timo Arne Kempe ☎ 2271 *) unmittelbares Vortragsrecht SIS	<b>V 7</b> Stabstelle Fluglärmschutz und nachhaltige Luftverkehrswirtschaft RL: Regine Barth ☎ 2050 Fluglärmschutzbeauftragte *) R: Alexander Scheid ☎ 2300 R: Ingo Tontsch ☎ 2436 R: Benedikt Bratenbach ☎ 2316 R: Timo Arne Kempe ☎ 2271 *) unmittelbares Vortragsrecht SIS	<b>VI 7</b> Zulassung von Personen und Fahrzeugen, Großraum- und Schienenverkehr, Straßen- betrieb, Nebenanlagen, Gefahrgut RL: Kirsten Haspe ☎ 2413 R: Kristina Hönig ☎ 2398 R: Gero Dietrich ☎ 2424	<b>VII 7</b> Integrierte Umweltplanung RL: Iris Otto ☎ 2410 R: Niels Thelen ☎ 2509
						<b>VI 8</b> Zulassung von Personen und Fahrzeugen, Großraum- und Schienenverkehr, Straßen- betrieb, Nebenanlagen, Gefahrgut RL: Kirsten Haspe ☎ 2413 R: Kristina Hönig ☎ 2398 R: Gero Dietrich ☎ 2424	<b>VII 8</b> Großer Frankfurter Bogen, innovative Konzepte Wohnen und urbanes Leben RL: Petra Manahl ☎ 2031 R: Constanze Bückner-Bakouti ☎ 2472

Sonderbeauftragter zur Koordinierung Hessen Agentur und WiBank: Klaus-Dieter Jäger • Datenschutzbeauftragter: Willibald Becher ☎ 2080 • Digitalisierungsbeauftragte Ressort: Katja Kümmel ☎ 2251 • IT-Sicherheitsbeauftragter: Manuel Milani ☎ 2414 • Leitung der Projektgruppe "Nachhaltige Urbane Mobilität": Dr. Bernd Schuster ☎ 2374  
Arbeitsschutz-Sicherheitsbeauftragte: Katrin Marko ☎ 2124 • Frauen- und Gleichstellungsbeauftragte: Irene Schramm und Annette Pitz ☎ 2328 • Vorsitzende des Personalrats: Friederike Berns ☎ 2126 • Hauptvertrauensperson der schwerbehinderten Menschen: Wolfgang Langer ☎ 2387  
Abkürzungen: AL = Abteilungsleiter/in, V = Vertreter/in, LMB = Leiter/in des Ministerbüros, RL = Referatsleiter/in, R = Referent/in