

HESSEN Hessisches Ministerium für Wirtschaft, Energie, Verkehr und Wohnen

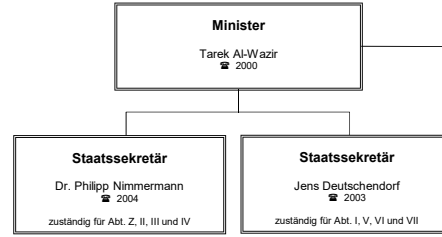

Kaiser-Friedrich-Ring 75
Postfach 3129
Telefon: 0611-815-0
Telefax: 0611-815-2225
Telefax Pressestelle: 0611-815-2227
Telex: 4186817
E-Mail: poststelle@wirtschaft.hessen.de
Internet: http://www.wirtschaft.hessen.de

65185 Wiesbaden
65021 Wiesbaden
0611-815-0
0611-815-2225
0611-815-2227
4186817
poststelle@wirtschaft.hessen.de
http://www.wirtschaft.hessen.de



Ministerbüro Aufgaben über- geordneter Art, Ressortkoordination LMB: Pia Walch ☎ 2007 V:	M 1 Persönliches Referat RL: Pia Walch ☎ 2007 R: Lisa Lorenz ☎ 2024 R: Dr. Christoph Schröder ☎ 2026 R: Christopher Kuhlmann ☎ 2025	M 2 Presse, Öffentlichkeitsarbeit RL: Marco Kreuter ☎ 2020 R: Wolfgang Harms ☎ 2021	M 3 Bundesrat*), EU-Koordination RL: R: Jochen Prest ☎ 2016	M 4 Parlament, Kabinett RL: Zorica Hohmann ☎ 2010 R: Stefanie Rauner ☎ 2012 R: Verena Christ, Oberhörl ☎ 2014 R: Niclas Späker ☎ 2011	M 5 Grundsatz und Planung RL: Petra Manahl ☎ 2030 R:
--	--	---	--	--	--

*) Ansprechpartner für das Ressort HMWEV bei der Hess. Landesvertretung in Berlin: Stefan Schweers ☎ 030/726200-860
Ansprechpartner für das Ressort HMWEV bei der Europäischen Union in Brüssel: Felix Holtefleisch ☎ 00322/739-5948
Ansprechpartner für das Ressort HMWEV bei der Europäischen Union in Brüssel: Felix Holtefleisch ☎ 00322/739-5948

Z Zentralabteilung	I Landesentwicklung, Energie	II Wirtschaftspolitik, Wirtschaftsförderung	III Wirtschaftsordnung, Finanzdienstleistungen, Börsen	IV Außenwirtschaft, Mittelstand, Berufliche Bildung, Technologische Innovation	V Mobilität, Luftverkehr, Eisenbahnwesen	VI Straßen und Verkehrswesen	VII Bauen, Wohnen, Städtebau, Bundesfernstraßen- projekte (DEGES-Projekte und Riederwald)
AL: Dr. Michael Bruder ☎ 2350 V:	AL: Dr. Michael Bruder ☎ 2350 (m.d.W.d.G.b.) V: Matthias Bergmeier ☎ 2911 (m.d.W.d.G.b.)	AL: Klaus-Dieter Jäger ☎ 2280 V: Rüdiger Bollweg ☎ 2292	AL: Dr. Stephan Bredt ☎ 2052 V:	AL: Axel Henkel ☎ 2340 V:	AL: Bernhard Maßberg ☎ 2370 V:	AL: Martin Weber ☎ 2800 V:	AL: Günther Hermann ☎ 2400 V: Sven-Gerrit Schellberg ☎ 2955
Z 1 Organisation, Zentrale Dienste RL: Roland Wembacher ☎ 2094 (m.d.W.d.G.b.) R: Micaela Winterer ☎ 2121	I 1 Landesentwicklungsplan, Landesplanung Infrastruktur, Umwelt und Freiraum, Europäische Raumentwicklung RL: Matthias Bergmeier ☎ 2911 R: Dr. Natalie Scheck ☎ 2606 R: Anke Lieb-Peters ☎ 2912 R: Dagmar Meinen ☎ 2968	II 1 Wirtschaftspolitik und EU-Behilfenkontrollpolitik RL: Dr. Carsten Schreier ☎ 2284 R: Ute Großer-Münning ☎ 2325 R: Oliver Kaiser ☎ 2299 R: Yannik Kapfer ☎ 2386	III 1 Landeskartellbehörde, Wettbewerbsrecht RL: (III 1a) Karsten Hieslermann ☎ 2309 RL: (III 1b) Rüdiger Meixner ☎ 2301 R: Anja Bleydorn ☎ 2299 R: Tobias Reinbold ☎ 2333	IV 1 Außenwirtschaft, Standortmarketing, Messen und entwicklungspolitische Zusammenarbeit IV 1a RL: Anja Bleydorn ☎ 2301 RL: Bernd Kistner ☎ 2366 R: Norbert Noisser ☎ 2182 R: Christina Reder-Stypka ☎ 2369 R: Dorothee Hanisch ☎ 2918 R: Dr. Friedrich Hanisch ☎ 2906	V 1 Mobilität, Logistik, Binnenschifffahrt RL: Dr. Langhagen-Rohrbach ☎ 2376 R: Dr. Bernd Schuster ☎ 2374 R: Thea Wiedemann ☎ 2391 R: Viktoria Schwader-Berger ☎ 2357 R: Dr. Peter Doepgen ☎ 2377 R: Dr. Chelsea Tschöner-Budde ☎ 2159	VI 1 Planfeststellung und Straßenrecht VI 1a Planfeststellung RL: Kirsten Prenz ☎ 2399 R: Jörg Belten ☎ 2453 R: Torben Ludwig ☎ 2056 R: Lukas Böike ☎ 2802 R: Stefanie Bauroth ☎ 2803 R: Catherine Müller ☎ 2459 R: Constanze Vogler ☎ 2415	VII 1 Planfeststellung Bundesfernstraßenprojekte (DEGES-Projekte und Riederwald) RL: R: Sandro Vincenzi ☎ 2057 R: Sven Stöckel ☎ 2306
Z 2 Haushalt, Controlling, Bilanzierung RL: Walter Stern ☎ 2106 R: Hans Christof Barth ☎ 2114 R: Andreas Geiß ☎ 2116 R: Ann-Kathrin Gerhard ☎ 2481	I 2 Raumordnung und Regionalplanung RL: Florian Ismaier ☎ 2916 R: Karin Krökel ☎ 2969 R: Francina Hirschberg ☎ 2915 R: Dr. Frank Kapries ☎ 2448 R: Rainer Ortmöller ☎ 2495	II 2 Wirtschaftsförderungseinrichtungen, Koordinierungsstelle Zuwendungen RL: Susanne Ruth ☎ 2090 R: Sylvia Becker ☎ 2289 R: Michaela Degen ☎ 2615 R: Dagmar Noll ☎ 2368	III 2 Kammernaufsicht, EU-Binnenmarkt, Schornsteinfegerwesen RL: Angelika Schwarz-Härter ☎ 2617 R: Sabine Weidmann-Neuer ☎ 2058 R: Annette Plitz ☎ 2452 R: Irene Schramm ☎ 2368	IV 1b Entwicklungspolitische Zusammenarbeit RL: Gilbert Blumenstiel ☎ 2283 R: Dr. Friedrich Hanisch ☎ 2906 R: Dr. Gerhard Gordon Hauoache ☎ 2332	V 2 Eisenbahn, Schieneninfrastruktur RL: Anke Munker-Tiedge ☎ 2420 R: Peter Lindner ☎ 2394 R: Torsten Voikert ☎ 2041 R: Frank Sachs ☎ 2361 R: Dr. Thilo Muthmann ☎ 2423	VI 1b Straßenrecht RL: Dr. Jutta Geiger ☎ 2432	VII 2 Planung und Bau Bundesfernstraßenprojekte (DEGES-Projekte und Riederwald) RL: Dr. Lars-Henning Fischer ☎ 2498 (m.d.W.d.G.b.)
Z 3 Personal RL: Dr. Neha Biswas ☎ 2168 R: Emily Jäschke ☎ 2055 R: Kim-Andrea Griemsmann ☎ 2454	I 3 Planungsinformationen, Prognosen, Statistik, Hessische Landgesellschaft RL: Rainer Keller ☎ 2920 (m.d.W.d.G.b.)	II 3 Förderung der gewerblichen Wirtschaft, öffentliche Finanzierungshilfen, wirtschaftsnahe Infrastruktur RL: Rüdiger Bollweg ☎ 2292 R: Günter Botta ☎ 2612 R: Heike Basse ☎ 2276 R: Ina Luisa Dörr ☎ 2456 R: Dirk Kruse ☎ 2187	III 3 Energieergänzung RL: Stefan Lamberti ☎ 2250 R: Claudia Falb ☎ 2295 R: Dr. Nurcan Gürlevik ☎ 2609	IV 2 Handwerk, Mittelstand, Handel, Wirtschaftsrecht RL: Carolin Friedländer ☎ 2274 R: Johannes Peter Stadler ☎ 2367 R: Dr. Mari Waidmann ☎ 2447 R: Katrin Fox ☎ 2319 R: Mareike Zimmermann ☎ 2096	V 3 Nahmobilität RL: Dr. Klaus Dapp ☎ 2450 R: Stefan Burger ☎ 2390 R: Karoline Kruczynski ☎ 2172	VI 2 Straßenbau RL: Jürgen Richter ☎ 2405 R: Matthias Wildemann ☎ 2429 R: Kerstin Eckert ☎ 2148 R: Viktor von Oheimb ☎ 2424 R: Katrin Gebhardt ☎ 2127 R: Lars Hartwig ☎ 2418	VII 3 Baurecht RL: Sven-Gerrit Schellberg ☎ 2955 R: Ulrich Staiger ☎ 2957 R: Karoline Gieseler ☎ 2457
Z 4 Personalentwicklung RL: Dr. Michael Bruder ☎ 2350 (m.d.W.d.G.b.)	I 4 Energieumwelt, Energieeffizienz, Regionale Energiekonzepte RL: Markus Basteck ☎ 2206 R: Johannes Gröbel ☎ 2271	II 4 Industrie, Umweltschutz in der gewerblichen Wirtschaft RL: Hans Weigand ☎ 2286 R: Dr. Tim Aevermann ☎ 2272	III 4 Vergabewesen, Gewerberecht, Eich- und Messwesen RL: Dr. Irene Lausen ☎ 2444 R: Stefan Müller ☎ 2075 R: Rebekka Obermyer ☎ 2619 R: Ine Schramm ☎ 2368 R: Larissa Hartmann ☎ 2485	IV 3 Technologische Innovation, Ressourceneffiziente Produktion RL: Jens Krüger ☎ 2493 R: Sebastian Hummel ☎ 2471 R: Angelina Breithaupt ☎ 2310 R: Jan Oliver Schmitt ☎ 2264	V 4 Sicherheit im Luftverkehr RL: Jörg Egerter ☎ 2501 R: Dr. Jessica Risch ☎ 2502 R: Nunzio Lombardo ☎ 2503 R: Philip Rommel ☎ 2504 R: Dr. Stefan Theiss ☎ 2505	VI 3 Lärmschutz, Straße, Verkehrssicherheit RL: Dr. Hendrik Schuler ☎ 2398 R: Christian Reuter ☎ 2419 R: Dr. Florian Schmitt ☎ 2455	VII 4 Geoinformation, Vermessung, Flurneueordnung RL: Udo Biefang ☎ 2421 R: Karl Heinrich Franz ☎ 2483 R: Markus Böttcher ☎ 2416 R: Mario Friehel ☎ 2064 R: Tobias Neumetzger ☎ 2441
Z 5 Digitalisierung, IKT RL: Katja Kümmler ☎ 2251 R: Erin Polster ☎ 2256 R: Olaf Hofffeld ☎ 2414 R: Katerina Gonzales ☎ 2808	I 5 Energieeffizienz, Energieberatung RL: Frank Limberg ☎ 2462 R: Dr. Christian Martin ☎ 2951	II 5 Tourismus und Freizeitwirtschaft RL: Frank Limberg ☎ 2290 R: Ute Heilberg ☎ 2268	III 5 Finanzplatz Frankfurt RL: Holger Daum ☎ 2066 R: Thomas Bopp ☎ 2497 R: Laura Eggeling ☎ 2270	IV 4 Berufliche Bildung RL: (IV 4a) Hilke Smit-Schädia ☎ 2242 RL: (IV 4b) Nicole Hanemann ☎ 2933 R: Martina Lenz ☎ 2183 R: Dr. Ulrike Nieder-Kailhoff ☎ 2478 R: Claudia Knobel ☎ 2320 R: Gudrun Reinhardt ☎ 2428 R: Tanjana van Pee ☎ 2392	V 5 Luftverkehr - Genehmigung und Planfeststellung RL: Dr. Karsten Baumann ☎ 2382 R: Dr. Moritz Maus ☎ 2407 R: Susanne Rumstich ☎ 2389 R: Dr. Simone Brockmann ☎ 2308 R: Wiebke Spang ☎ 2944 R: Kerstin Höhne ☎ 2944	VI 4 Straßenbetrieb, Rast- und Nebenanlagen, Zulassung von Personen und Fahrzeugen RL: Kirstin Happe ☎ 2413 (m.d.W.d.G.b.) R: Kristin Hönig ☎ 2388	VII 5 Städtebau und Städtebauförderung RL: R: Karin Jasch ☎ 2850 R: Henning Schwardt ☎ 2851 R: Dr. Ina Mahnkopp ☎ 2852
Z 6 Justizariat RL: (Z 6a) Willibald Becher ☎ 2080 RL: (Z 6b) Hermann Daiber ☎ 2070	I 6 Energiepolitik, Erneuerbare Energien, Energietechnologien RL: Dr. Andreas Meissauer ☎ 2902 R: Dr. Justus Brans ☎ 2913 R: Klaus Güting ☎ 2919 R: Elias Jonathan Spreiter ☎ 2908	II 6 EFRE-Verwaltungsbehörde Hessen, Europäische Regionalförderung RL: Dr. Andreas Meissauer ☎ 2470 R: Silvia Dörr ☎ 2302 R: Stephanie Gerk ☎ 2279 R: Martin Volkmar ☎ 2336 R: Moritz Schneider ☎ 2905	III 6 Kreditwesen, Versicherungen RL: Dr. Wolfram Bietau ☎ 2305 R: Dr. Andreas Schlenker-Rehage ☎ 2149	IV 5 Kultur- und Kreativwirtschaft, Medienwirtschaft und Neue Medien RL: Rolf Krämer ☎ 2353 R: Silvia Elkhan-Fard ☎ 2352	V 6 Öffentlicher Personennahverkehr RL: Bernhard Maßberg ☎ 2370 (m.d.W.d.G.b.) R: Patrick Kirsch ☎ 2363 R: Dr. Stefan Groer ☎ 2314	VI 5 Integrierte Umweltplanung RL: Iris Otto ☎ 2410 R: Niels Thelen ☎ 2909 R: Moritz Metzler ☎ 2403	VII 6 Wohnungsbau und Wohnungsrecht RL: Dr. Christian Hermann ☎ 2860 R: Dr. Johannes Kalusche ☎ 2861 R: Kirsten Knapp ☎ 2931
Z 7 EFRE-Prüfbehörde, Innenrevision RL: Kai Peters ☎ 2102 R: Antje Wöhner ☎ 2296 R: Jan Riener ☎ 2275 (fachlich unmittelbar dem SIS unterstellt)	I 7 Energieeffizienz, Energieberatung RL: Silvia Uplegger ☎ 2482 R: Margret Müller ☎ 2940 R: Gabriele Turck ☎ 2941 R: Steffen Rettig ☎ 2351 R: Margrit Schaeede ☎ 2445	RegKH Regulierungskammer Hessen Vorsitzender: Stefan Lamberti ☎ 2250 Stellvertreterin: Claudia Falb ☎ 2295	V 7 Stabsstelle Fluglärmschutz und nachhaltige Luftverkehrswirtschaft RL: Regine Barth ☎ 2050 (Fluglärmschutzbeauftragte *) R: Kira Lindner ☎ 2049 R: Alexander Scheid ☎ 2300 R: Ingo Tontsch ☎ 2436 R: Benedikt Breitenbach ☎ 2316	V 7 Stabsstelle Fluglärmschutz und nachhaltige Luftverkehrswirtschaft RL: Regine Barth ☎ 2050 (Fluglärmschutzbeauftragte *) R: Kira Lindner ☎ 2049 R: Alexander Scheid ☎ 2300 R: Ingo Tontsch ☎ 2436 R: Benedikt Breitenbach ☎ 2316	V 7 Stabsstelle Fluglärmschutz und nachhaltige Luftverkehrswirtschaft RL: Regine Barth ☎ 2050 (Fluglärmschutzbeauftragte *) R: Kira Lindner ☎ 2049 R: Alexander Scheid ☎ 2300 R: Ingo Tontsch ☎ 2436 R: Benedikt Breitenbach ☎ 2316	V 7 Stabsstelle Fluglärmschutz und nachhaltige Luftverkehrswirtschaft RL: Regine Barth ☎ 2050 (Fluglärmschutzbeauftragte *) R: Kira Lindner ☎ 2049 R: Alexander Scheid ☎ 2300 R: Ingo Tontsch ☎ 2436 R: Benedikt Breitenbach ☎ 2316	V 7 Stabsstelle Fluglärmschutz und nachhaltige Luftverkehrswirtschaft RL: Regine Barth ☎ 2050 (Fluglärmschutzbeauftragte *) R: Kira Lindner ☎ 2049 R: Alexander Scheid ☎ 2300 R: Ingo Tontsch ☎ 2436 R: Benedikt Breitenbach ☎ 2316