

HESSEN Hessisches Ministerium für Wirtschaft, Energie, Verkehr und Wohnen

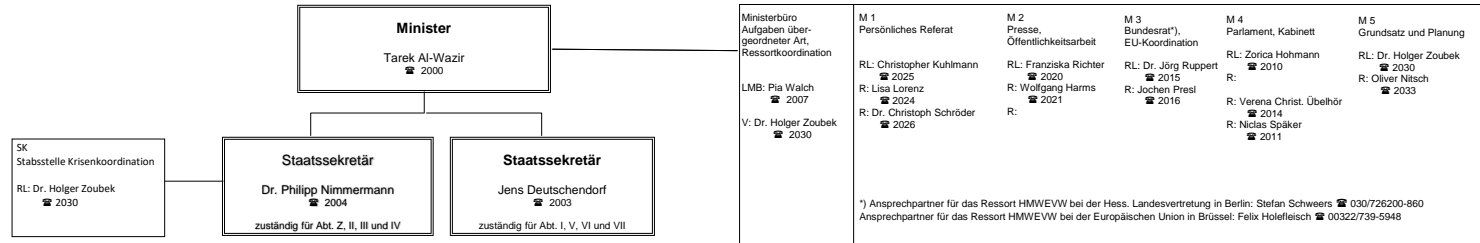

Kaiser-Friedrich-Ring 75
Postfach 3129
Telefon: 0611-815-0
Telefax: 0611-815-2225
Tele: 0611-815-2227
4186817
poststelle@wirtschaft.hessen.de
http://www.wirtschaft.hessen.de



Z Zentralabteilung	I Landesentwicklung, Energie	II Wirtschaftspolitik, Wirtschaftsförderung	III Wirtschaftsordnung, Finanzdienstleistungen, Börsen	IV Außenwirtschaft, Mittelstand, Berufliche Bildung, Technologische Innovation	V Mobilität, Luftverkehr, Eisenbahnen	VI Straßen und Verkehrswesen	VII Bauen, Wohnen, Städtebau, Bundesfernstraßenprojekte (DEGES-Projekte und Riederwald)
AL: Dr. Michael Bruder ☎ 2350 V: Sven-Gerrit Schelberg ☎ 2168	AL: Susanne Ruth ☎ 2900 V: Matthias Bergmeier ☎ 2911 (m.d.W.d.G.b.)	AL: Klaus-Dieter Jäger ☎ 2280 V: Rüdiger Bollweg ☎ 2292	AL: Dr. Stephan Bredt ☎ 2052 V: Annette Pitz ☎ 2452	AL: Ute Groß-Münning ☎ 2325 R: Oliver Kaiser ☎ 2299 R: Anke Lieb-Peters ☎ 2912 R: Clemens Stief ☎ 2221 R: Oliver Richter ☎ 2852	AL: Bernhard Maßberg ☎ 2370 V: Jörg Egerter ☎ 2501	AL: Martin Weber ☎ 2800 V: Florian Karki ☎ 2183	AL: Günther Herrmann ☎ 2400 V: Udo Biefang ☎ 2421
Z 1 Organisation, Zentrale Dienste RL: Holger Daum ☎ 2090 R: Micaela Winterer ☎ 2121	I 1 Landesentwicklungsplan, Landesplanung Infrastruktur, Umwelt und Freiraum, Europäische Raumentwicklung RL: Matthias Bergmeier ☎ 2911 R: Dr. Natalie Schreck ☎ 2606 R: Anke Lieb-Peters ☎ 2912 R: Dagmar Meinen ☎ 2968	II 1 Wirtschaftspolitik und EU-Behilfenkontrollpolitik RL: Dr. Carsten Schreier ☎ 2284 R: Ute Groß-Münning ☎ 2325 R: Oliver Kaiser ☎ 2299 R: Clemens Stief ☎ 2221 R: Oliver Richter ☎ 2852	III 1 Landeskartellbehörde, Wettbewerbsrecht RL: Rüdiger Meißner ☎ 2301 R: Anje Bleydorn ☎ 2601 R: Tobias Reinbold ☎ 2333	IV 1 Außenwirtschaft, Standortmarketing, Messen und entwicklungspolitische Zusammenarbeit IV 1a Außenwirtschaft, Standortmarketing, Messen RL: Bernd Kistner ☎ 2366 R: Norbert Noisser ☎ 2182 R: Christina Reder-Stypka ☎ 2369 R: Dr. Friedrick Hanisch ☎ 2906	V 1 Mobilität, Logistik, Binnenschifffahrt RL: Dr. Langhagen-Rohrbach ☎ 2376 R: Thea Wiedemann ☎ 2391 R: Dr. Peter Doppen ☎ 2377 R: Thomas Klepper ☎ 2151 R: Dr. Annika Busch-Geertsema ☎ 2159	VI 1 Planfeststellung RL: Kirsten Preetz ☎ 2399 R: Jörg Belten ☎ 2453 R: Torben Ludwig ☎ 2056 R: Lukas Böke ☎ 2802 R: Norbert Baurath ☎ 2803 R: Catherine Müller ☎ 2459 R: Constanze Vogler ☎ 2415 R: Florian Karki ☎ 2183	VII 1 Planfeststellung Bundesfernstraßenprojekte (DEGES-Projekte und Riederwald) RL: Sandro Vincenzi ☎ 2057 R: Sven Stöckel ☎ 2306
Z 2 Haushalt, Controlling, Bilanzierung RL: Walter Stern ☎ 2106 R: Hans Christof Barth ☎ 2114 R: Raff Kotulla ☎ 2107 R: Ann-Kathrin Gerhard ☎ 2481	I 2 Raumordnung und Regionalplanung RL: Florian Iemaler ☎ 2916 R: Karin Krökel ☎ 2969 R: Francina Hirschberg ☎ 2915 R: Dr. Frank Kapries ☎ 2448	II 2 Wirtschaftsförderungseinrichtungen, Koordinierungsstelle Zuwendungen RL: Sylvia Staub ☎ 2289 R: Michaela Deenen ☎ 2615 R: Dagmar Noll ☎ 2653	III 2 Kammeraufsicht, EU-Binnenmarkt, Schönsteinfeuerwesen RL: Angelika Schwarz-Härtner ☎ 2617 R: Annette Pitz ☎ 2452 R: Irene Schramm ☎ 2368	IV 1b Entwicklungspolitische Zusammenarbeit RL: Gilbert Blumenstiel ☎ 2283 R: Dr. Gerhard Gordon Hauwahe ☎ 2332	V 2 Eisenbahn, Schieneninfrastruktur RL: Anke Munker-Tiedje ☎ 2420 R: Dr. Thilo Muthmann ☎ 2423 R: Torsten Volkert ☎ 2041 R: Frank Sachs ☎ 2361 R: Franziska Rust ☎ 2379	VI 2 Straßenbau RL: Jürgen Richter ☎ 2405 R: Matthias Wildemann ☎ 2429 R: Kerstin Eckert ☎ 2149 R: Katrin Gebhardt ☎ 2127 R: Martin Heiserholt ☎ 2473 R: Thomas Tresbach ☎ 2318	VII 2 Planung und Bau Bundesfernstraßenprojekte (DEGES-Projekte und Riederwald) RL: Dr. Lars-Henning Fischer ☎ 2498 (m.d.W.d.G.b.)
Z 3 Personal RL: Sven-Gerrit Schelberg ☎ 2168 R: Emily Jaschke ☎ 2055 R: Kim-Andrea Griemsmann ☎ 2454	I 3 Planungsinformationen, Prognosen, Statistik, Hessische Landgesellschaft RL: Rainer Keller ☎ 2920	III 3 Energiequellierung RL: Stefan Lamberti ☎ 2250 R: Claudia Falb ☎ 2295	III 3 Energiequellierung RL: Stefan Lamberti ☎ 2250 R: Claudia Falb ☎ 2295	IV 2 Handwerk, Mittelstand, Handel, Wirtschaftsrecht RL: Carolin Friedländer ☎ 2274 R: Johannes Peter Stadler ☎ 2367 R: Dr. Marei Waidmann ☎ 2447 R: Katrin Fox ☎ 2319	V 3 Nahmobilität RL: Dr. Klaus Dapp ☎ 2450 R: Stefan Burger ☎ 2390 R: Benjamin Krug ☎ 2657 R: Johanna Waldschmidt ☎ 2658	VI 3 Lärmschutz, Straße, Verkehrssicherheit RL: Dr. Hendrik Schuler ☎ 2398 R: Christian Reuter ☎ 2419 R: Dr. Florian Schmitt ☎ 2455 R: Flora von Zezschwitz ☎ 2663	VII 3 Baurecht RL: Ullrich Stalder ☎ 2957 R: Carolin Langer ☎ 2457 R: Sophia Zipf ☎ 2917
Z 4 Justizariat RL: (Z 4a) Willibald Becher ☎ 2080 RL: (Z 4b) Hermann Daber ☎ 2070	I 4 Energieeffizienz, Energieberatung RL: Silvia Uppegger ☎ 2482 R: Margret Müller ☎ 2940 R: Gabriele Turck ☎ 2941 R: Steffen Rettig ☎ 2381 R: Margit Schaede ☎ 2445	III 4 Vergabewesen, Gewerbebereich, Eich- und Messwesen RL: Rüdiger Bollweg ☎ 2292 R: Günter Botta ☎ 2612 R: Bettina Bowen ☎ 2386 R: Ina Luisa Dürr ☎ 2456 R: Dirk Kruse ☎ 2187 R: Steffen Axmann ☎ 2336	III 4 Vergabewesen, Gewerbebereich, Eich- und Messwesen RL: Rüdiger Bollweg ☎ 2292 R: Günter Botta ☎ 2612 R: Bettina Bowen ☎ 2386 R: Ina Luisa Dürr ☎ 2456 R: Dirk Kruse ☎ 2187 R: Steffen Axmann ☎ 2336	IV 3 Technologische Innovation, Ressourceneffiziente Produktion RL: Jens Krüger ☎ 2493 R: Sebastian Hummel ☎ 2471 R: Jan Oliver Schmitt ☎ 2264 R: Angelina Breithaupt ☎ 2310 R: Charlotte Reith ☎ 2074	V 4 Luftverkehr - Genußnahme und Planfeststellung RL: Dr. Moritz Maus ☎ 2407 R: Susanne Rumslich ☎ 2389 R: Dr. Simone Brockmann ☎ 2308 R: Wiebke Maus ☎ 2944 R: Kerstin Höhme ☎ 2944	VI 4 Zulassung von Personen und Fahrzeugen, Großraum- und Schwerverkehr, Straßenbetrieb, Nebenanlagen, Gefahrgut RL: Kirsten Happe ☎ 2413 (m.d.W.d.G.b.) R: Kristin Höning ☎ 2388 R: Viktor von Oheimb ☎ 2424	VII 4 Geoinformation, Vermessung, Flurneuordnung RL: Udo Biefang ☎ 2421 R: Karl Heinrich Franz ☎ 2483 R: Markus Böttcher ☎ 2416 R: Mario Friehe ☎ 2064 R: Tobias Neumetzger ☎ 2441
Z 5 Digitalisierung, IKT RL: Katja Kümmel ☎ 2251 R: Erin Polster ☎ 2256 R: Katerina Gonzales ☎ 2608 R: Markus Kilian ☎ 2869 R: Moritz Junginger ☎ 2665 R: Marie-Christin Besser ☎ 2655	I 5 Energiespeicher, Energieaufsicht, Netzausbau RL: Frank Limberg ☎ 2462 R: Dr. Christian Martin ☎ 2951	III 5 Finanzplatz Frankfurt RL: Thomas Bopp ☎ 2497 R: Lara Eggeling ☎ 2270 R: Dorothee Hanisch ☎ 2918	III 5 Finanzplatz Frankfurt RL: Thomas Bopp ☎ 2497 R: Lara Eggeling ☎ 2270 R: Dorothee Hanisch ☎ 2918	IV 4 Berufliche Bildung RL: (IV 4a) Hiko-Smit-Schädia ☎ 2242 RL: (IV 4b) Nicole Hanemann ☎ 2933 R: Tatjana van Pee ☎ 2392 R: Dr. Ulrike Niedner-Kalthoff ☎ 2478 R: Claudia Knobel ☎ 2320 R: Gudrun Reinhart ☎ 2428	V 5 Luftverkehr - Genußnahme und Planfeststellung RL: Dr. Moritz Maus ☎ 2407 R: Susanne Rumslich ☎ 2389 R: Dr. Simone Brockmann ☎ 2308 R: Wiebke Maus ☎ 2944 R: Kerstin Höhme ☎ 2944	VI 5 Integrierte Umweltplanung RL: Iris Otto ☎ 2410 R: Niels Thelen ☎ 2909 R: Moritz Metzler ☎ 2403	VII 5 Städtebau und Städtebauförderung RL: Karin Jasch ☎ 2850 R: Dr. Ina Mahnkopp ☎ 2851
Z 6 EFRE-Prüfbehörde, Innenrevision RL: Kai Peters ☎ 2102 R: Antje Wöhner ☎ 2296 R: Jan Riener ☎ 2275 (fachlich unmittelbar dem SIS unterstellt)	I 6 Energiepolitik, Erneuerbare Energien, Energietechnologien RL: Dr. Andreas Meissauer ☎ 2902 R: Dr. Justus Brans ☎ 2913 R: Klaus Gülling ☎ 2919 R: Elias Jonathan Spreiter ☎ 2908 R: Susanne Becker ☎ 2359	III 6 Börsenaufsicht RL: Armin Winterhoff ☎ 2304 R: Roberto Napolietani ☎ 2430 R: Michael Wagenführer ☎ 2051 R: Dr. Michael Hippeli ☎ 2813 R: Stefan Haupt ☎ 2356 R: Lara Grub ☎ 2302 R: Moritz Schneider ☎ 2905 R: Sarah Ludwig ☎ 2930 R: Venous Sander ☎ 2698 R: Rebekka Kugler ☎ 2859	III 6 Börsenaufsicht RL: Armin Winterhoff ☎ 2304 R: Roberto Napolietani ☎ 2430 R: Michael Wagenführer ☎ 2051 R: Dr. Michael Hippeli ☎ 2813 R: Stefan Haupt ☎ 2356 R: Lara Grub ☎ 2302 R: Moritz Schneider ☎ 2905 R: Sarah Ludwig ☎ 2930 R: Venous Sander ☎ 2698 R: Rebekka Kugler ☎ 2859	IV 5 Start-Ups, Kultur- und Kreativwirtschaft RL: Rolf Krämer ☎ 2353 R: Silvia Effekharri-Fard ☎ 2352 R: Ulrike Mayr ☎ 2384	V 6 Öffentlicher Personennahverkehr RL: Dr. Bernd Schuster ☎ 2374 R: Patrick Kirsch ☎ 2363 R: Dr. Stefan Groer ☎ 2314 R: Viktoria Schweder-Berger ☎ 2357 R: Dr. Nurcan Gürliev ☎ 2609	VI 6 Straßenrecht RL: Dr. Jutta Geiger ☎ 2432 R: Lukas Böke ☎ 2802	VII 6 Wohnungsbau und Wohnungsrecht RL: Dr. Johannes Kalusche ☎ 2861 R: Kirsten Knapp ☎ 2931 R: Carsten Uhl ☎ 2664
		ReakH Regulierungskammer Hessen Vorstand: Stefan Lamberti ☎ 2250 Stellvertreterin: Claudia Falb ☎ 2295			V 7 Stabsstelle Fluglärmschutz und nachhaltige Luftverkehrsinfrastruktur RL: Regine Barth ☎ 2050 (Fluglärmschutzbeauftragte *) R: Kira Lindner ☎ 2049 R: Alexander Scheid ☎ 2300 R: Inop Tontsch ☎ 2436 R: Benedikt Breitenbach ☎ 2316 (*) unmittelbares Vortragsrecht SIS		VII 7 Stabsstelle Großer Frankfurter Bogen RL: Petra Manahl ☎ 2031 R: